

ОПИСАНИЕ МЕСТОПОЛОЖЕНИЯ ГРАНИЦ

Публичный сервитут для объекта Высоковольтная линия-110кВ «Сорум-Верхнеказымская»

(наименование объекта, местоположение границ которого описано (далее - объект))

Раздел 1

Сведения об объекте

№ п/п	Характеристики объекта	Описание характеристик
1	2	3
1.	Местоположение объекта	Ханты-Мансийский автономный округ - Югра, район Белоярский
2.	Площадь объекта +/- величина погрешности определения площади (Р +/- Дельта Р)	375 +/- 34 м ²
3.	Иные характеристики объекта	Установление публичного сервитута в интересах АО "Россети Тюмень" в целях размещения объекта «Высоковольтная линия-110кВ «Сорум-Верхнеказымская»

Раздел 2

Сведения о местоположении границ объекта

1. Система координат МСК-86, зона 2

2. Сведения о характерных точках границ объекта

Обозначение характерных точек границ	Координаты, м		Метод определения координат характерной точки	Средняя квадратическая погрешность положения характерной точки (Mt), м	Описание обозначения точки на местности (при наличии)
	X	Y			
1	2	3	4	5	6
1	1316852.19	2645512.03	Аналитический метод	5.0	-
2	1316859.55	2645506.84	Аналитический метод	5.0	-
3	1316854.36	2645499.49	Аналитический метод	5.0	-
4	1316847.01	2645504.68	Аналитический метод	5.0	-
1	1316852.19	2645512.03	Аналитический метод	5.0	-
5	1316829.55	2645286.29	Аналитический метод	5.0	-
6	1316831.86	2645277.59	Аналитический метод	5.0	-
7	1316823.16	2645275.28	Аналитический метод	5.0	-
8	1316820.85	2645283.98	Аналитический метод	5.0	-
5	1316829.55	2645286.29	Аналитический метод	5.0	-
9	1269076.99	2587823.00	Аналитический метод	5.0	-
10	1269080.49	2587815.81	Аналитический метод	5.0	-
11	1269073.30	2587812.30	Аналитический метод	5.0	-
12	1269069.80	2587819.49	Аналитический метод	5.0	-
9	1269076.99	2587823.00	Аналитический метод	5.0	-
13	1316985.59	2645589.78	Аналитический метод	5.0	-
14	1316987.12	2645581.93	Аналитический метод	5.0	-
15	1316979.27	2645580.40	Аналитический метод	5.0	-
16	1316977.74	2645588.25	Аналитический метод	5.0	-
13	1316985.59	2645589.78	Аналитический метод	5.0	-
17	1318734.25	2643054.61	Аналитический метод	5.0	-
18	1318740.42	2643052.14	Аналитический метод	5.0	-

2. Сведения о характерных точках границ объекта

Обозначение характерных точек границ	Координаты, м		Метод определения координат характерной точки	Средняя квадратическая погрешность положения характерной точки (Mt), м	Описание обозначения точки на местности (при наличии)
	X	Y			
1	2	3	4	5	6
19	1318740.43	2643052.14	Аналитический метод	5.0	-
20	1318740.44	2643052.13	Аналитический метод	5.0	-
21	1318740.45	2643052.11	Аналитический метод	5.0	-
22	1318740.45	2643052.10	Аналитический метод	5.0	-
23	1318739.39	2643046.03	Аналитический метод	5.0	-
24	1318739.30	2643045.98	Аналитический метод	5.0	-
25	1318740.36	2643052.07	Аналитический метод	5.0	-
26	1318734.15	2643054.56	Аналитический метод	5.0	-
17	1318734.25	2643054.61	Аналитический метод	5.0	-
27	1318495.22	2643152.61	Аналитический метод	5.0	-
28	1318497.96	2643149.12	Аналитический метод	5.0	-
29	1318501.54	2643147.69	Аналитический метод	5.0	-
30	1318501.49	2643147.62	Аналитический метод	5.0	-
31	1318497.92	2643149.05	Аналитический метод	5.0	-
32	1318497.91	2643149.06	Аналитический метод	5.0	-
33	1318497.90	2643149.06	Аналитический метод	5.0	-
34	1318495.17	2643152.54	Аналитический метод	5.0	-
27	1318495.22	2643152.61	Аналитический метод	5.0	-
35	1268889.92	2587583.28	Аналитический метод	5.0	-
36	1268889.99	2587583.25	Аналитический метод	5.0	-
37	1268886.76	2587579.17	Аналитический метод	5.0	-
38	1268886.56	2587575.99	Аналитический метод	5.0	-
39	1268886.48	2587576.02	Аналитический метод	5.0	-
40	1268886.68	2587579.18	Аналитический метод	5.0	-
41	1268886.68	2587579.19	Аналитический метод	5.0	-

2. Сведения о характерных точках границ объекта					
Обозначение характерных точек границ	Координаты, м		Метод определения координат характерной точки	Средняя квадратическая погрешность положения характерной точки (Mt), м	Описание обозначения точки на местности (при наличии)
	X	Y			
1	2	3	4	5	6
42	1268886.68	2587579.20	Аналитический метод	5.0	-
43	1268886.69	2587579.21	Аналитический метод	5.0	-
35	1268889.92	2587583.28	Аналитический метод	5.0	-
44	1268664.67	2584024.33	Аналитический метод	5.0	-
45	1268664.37	2584019.56	Аналитический метод	5.0	-
46	1268666.96	2584017.69	Аналитический метод	5.0	-
47	1268666.87	2584017.65	Аналитический метод	5.0	-
48	1268664.30	2584019.50	Аналитический метод	5.0	-
49	1268664.29	2584019.50	Аналитический метод	5.0	-
50	1268664.29	2584019.51	Аналитический метод	5.0	-
51	1268664.28	2584019.53	Аналитический метод	5.0	-
52	1268664.29	2584019.54	Аналитический метод	5.0	-
53	1268664.59	2584024.29	Аналитический метод	5.0	-
44	1268664.67	2584024.33	Аналитический метод	5.0	-
54	1273507.24	2580534.17	Аналитический метод	5.0	-
55	1273510.72	2580531.66	Аналитический метод	5.0	-
56	1273513.74	2580529.50	Аналитический метод	5.0	-
57	1273513.69	2580529.44	Аналитический метод	5.0	-
58	1273510.68	2580531.59	Аналитический метод	5.0	-
59	1273507.19	2580534.10	Аналитический метод	5.0	-
54	1273507.24	2580534.17	Аналитический метод	5.0	-
60	1293327.50	2564799.75	Аналитический метод	5.0	-
61	1293327.53	2564799.66	Аналитический метод	5.0	-
62	1293324.43	2564796.32	Аналитический метод	5.0	-
63	1293324.43	2564796.31	Аналитический метод	5.0	-

2. Сведения о характерных точках границ объекта					
Обозначение характерных точек границ	Координаты, м		Метод определения координат характерной точки	Средняя квадратическая погрешность положения характерной точки (Mt), м	Описание обозначения точки на местности (при наличии)
	X	Y			
1	2	3	4	5	6
64	1293324.42	2564796.32	Аналитический метод	5.0	-
65	1293324.42	2564796.31	Аналитический метод	5.0	-
66	1293324.41	2564796.31	Аналитический метод	5.0	-
67	1293324.40	2564796.31	Аналитический метод	5.0	-
68	1293321.16	2564796.54	Аналитический метод	5.0	-
69	1293321.14	2564796.62	Аналитический метод	5.0	-
70	1293324.38	2564796.39	Аналитический метод	5.0	-
60	1293327.50	2564799.75	Аналитический метод	5.0	-
71	1293221.50	2564805.62	Аналитический метод	5.0	-
72	1293224.28	2564803.48	Аналитический метод	5.0	-
73	1293228.09	2564803.21	Аналитический метод	5.0	-
74	1293228.07	2564803.12	Аналитический метод	5.0	-
75	1293224.27	2564803.39	Аналитический метод	5.0	-
76	1293224.25	2564803.40	Аналитический метод	5.0	-
77	1293221.48	2564805.53	Аналитический метод	5.0	-
71	1293221.50	2564805.62	Аналитический метод	5.0	-
78	1297374.14	2569159.49	Аналитический метод	5.0	-
79	1297374.22	2569159.44	Аналитический метод	5.0	-
80	1297372.61	2569156.65	Аналитический метод	5.0	-
81	1297372.61	2569156.64	Аналитический метод	5.0	-
82	1297372.60	2569156.64	Аналитический метод	5.0	-
83	1297370.00	2569153.84	Аналитический метод	5.0	-
84	1297369.93	2569153.89	Аналитический метод	5.0	-
85	1297372.53	2569156.69	Аналитический метод	5.0	-
78	1297374.14	2569159.49	Аналитический метод	5.0	-

2. Сведения о характерных точках границ объекта					
Обозначение характерных точек границ	Координаты, м		Метод определения координат характерной точки	Средняя квадратическая погрешность положения характерной точки (Mt), м	Описание обозначения точки на местности (при наличии)
	X	Y			
1	2	3	4	5	6
86	1312447.40	2614303.27	Аналитический метод	5.0	-
87	1312447.47	2614303.23	Аналитический метод	5.0	-
88	1312445.50	2614300.34	Аналитический метод	5.0	-
89	1312444.20	2614297.03	Аналитический метод	5.0	-
90	1312444.12	2614297.08	Аналитический метод	5.0	-
91	1312445.42	2614300.37	Аналитический метод	5.0	-
86	1312447.40	2614303.27	Аналитический метод	5.0	-
92	1316529.00	2620290.35	Аналитический метод	5.0	-
93	1316529.08	2620290.32	Аналитический метод	5.0	-
94	1316528.90	2620286.89	Аналитический метод	5.0	-
95	1316528.90	2620286.87	Аналитический метод	5.0	-
96	1316526.75	2620283.72	Аналитический метод	5.0	-
97	1316526.67	2620283.75	Аналитический метод	5.0	-
98	1316528.82	2620286.90	Аналитический метод	5.0	-
92	1316529.00	2620290.35	Аналитический метод	5.0	-
99	1309448.20	2606708.69	Аналитический метод	5.0	-
100	1309448.28	2606708.67	Аналитический метод	5.0	-
101	1309448.01	2606701.54	Аналитический метод	5.0	-
102	1309447.93	2606701.55	Аналитический метод	5.0	-
99	1309448.20	2606708.69	Аналитический метод	5.0	-
103	1273987.83	2580190.40	Аналитический метод	5.0	-
104	1273991.17	2580188.01	Аналитический метод	5.0	-
105	1273994.21	2580185.58	Аналитический метод	5.0	-
106	1273994.17	2580185.52	Аналитический метод	5.0	-
107	1273991.13	2580187.95	Аналитический метод	5.0	-

2. Сведения о характерных точках границ объекта

Обозначение характерных точек границ	Координаты, м		Метод определения координат характерной точки	Средняя квадратическая погрешность положения характерной точки (Mt), м	Описание обозначения точки на местности (при наличии)
	X	Y			
1	2	3	4	5	6
108	1273987.79	2580190.34	Аналитический метод	5.0	-
103	1273987.83	2580190.40	Аналитический метод	5.0	-
109	1316721.96	2624066.40	Аналитический метод	5.0	-
110	1316722.05	2624066.40	Аналитический метод	5.0	-
111	1316721.76	2624062.79	Аналитический метод	5.0	-
112	1316721.59	2624059.41	Аналитический метод	5.0	-
113	1316721.51	2624059.41	Аналитический метод	5.0	-
114	1316721.68	2624062.80	Аналитический метод	5.0	-
109	1316721.96	2624066.40	Аналитический метод	5.0	-
115	1312221.58	2613733.54	Аналитический метод	5.0	-
116	1312221.66	2613733.53	Аналитический метод	5.0	-
117	1312219.41	2613727.82	Аналитический метод	5.0	-
118	1312219.32	2613727.84	Аналитический метод	5.0	-
115	1312221.58	2613733.54	Аналитический метод	5.0	-
119	1311814.71	2612703.27	Аналитический метод	5.0	-
120	1311814.79	2612703.24	Аналитический метод	5.0	-
121	1311812.58	2612697.65	Аналитический метод	5.0	-
122	1311812.50	2612697.69	Аналитический метод	5.0	-
119	1311814.71	2612703.27	Аналитический метод	5.0	-
123	1317040.97	2645006.39	Аналитический метод	5.0	-
124	1317044.67	2645001.67	Аналитический метод	5.0	-
125	1317044.61	2645001.62	Аналитический метод	5.0	-
126	1317040.90	2645006.34	Аналитический метод	5.0	-
123	1317040.97	2645006.39	Аналитический метод	5.0	-
127	1311957.89	2613065.83	Аналитический метод	5.0	-

2. Сведения о характерных точках границ объекта

Обозначение характерных точек границ	Координаты, м		Метод определения координат характерной точки	Средняя квадратическая погрешность положения характерной точки (Mt), м	Описание обозначения точки на местности (при наличии)
	X	Y			
1	2	3	4	5	6
128	1311957.97	2613065.80	Аналитический метод	5.0	-
129	1311955.76	2613060.22	Аналитический метод	5.0	-
130	1311955.68	2613060.25	Аналитический метод	5.0	-
127	1311957.89	2613065.83	Аналитический метод	5.0	-
131	1312091.72	2613404.71	Аналитический метод	5.0	-
132	1312091.80	2613404.68	Аналитический метод	5.0	-
133	1312089.59	2613399.09	Аналитический метод	5.0	-
134	1312089.51	2613399.13	Аналитический метод	5.0	-
131	1312091.72	2613404.71	Аналитический метод	5.0	-
135	1317208.87	2644792.36	Аналитический метод	5.0	-
136	1317212.57	2644787.64	Аналитический метод	5.0	-
137	1317212.51	2644787.59	Аналитический метод	5.0	-
138	1317208.80	2644792.31	Аналитический метод	5.0	-
135	1317208.87	2644792.36	Аналитический метод	5.0	-
139	1317845.24	2643981.17	Аналитический метод	5.0	-
140	1317848.94	2643976.45	Аналитический метод	5.0	-
141	1317848.87	2643976.39	Аналитический метод	5.0	-
142	1317845.17	2643981.12	Аналитический метод	5.0	-
139	1317845.24	2643981.17	Аналитический метод	5.0	-
143	1317642.04	2644240.19	Аналитический метод	5.0	-
144	1317645.74	2644235.47	Аналитический метод	5.0	-
145	1317645.68	2644235.42	Аналитический метод	5.0	-
146	1317641.97	2644240.14	Аналитический метод	5.0	-
143	1317642.04	2644240.19	Аналитический метод	5.0	-
147	1318073.53	2643690.15	Аналитический метод	5.0	-

2. Сведения о характерных точках границ объекта

Обозначение характерных точек границ	Координаты, м		Метод определения координат характерной точки	Средняя квадратическая погрешность положения характерной точки (Mt), м	Описание обозначения точки на местности (при наличии)
	X	Y			
1	2	3	4	5	6
148	1318077.23	2643685.43	Аналитический метод	5.0	-
149	1318077.17	2643685.38	Аналитический метод	5.0	-
150	1318073.46	2643690.10	Аналитический метод	5.0	-
147	1318073.53	2643690.15	Аналитический метод	5.0	-
151	1318285.82	2643419.54	Аналитический метод	5.0	-
152	1318289.52	2643414.82	Аналитический метод	5.0	-
153	1318289.46	2643414.77	Аналитический метод	5.0	-
154	1318285.75	2643419.49	Аналитический метод	5.0	-
151	1318285.82	2643419.54	Аналитический метод	5.0	-
155	1318690.97	2642768.18	Аналитический метод	5.0	-
156	1318691.05	2642768.16	Аналитический метод	5.0	-
157	1318690.02	2642762.25	Аналитический метод	5.0	-
158	1318689.94	2642762.27	Аналитический метод	5.0	-
155	1318690.97	2642768.18	Аналитический метод	5.0	-
159	1318558.20	2642005.10	Аналитический метод	5.0	-
160	1318558.29	2642005.09	Аналитический метод	5.0	-
161	1318557.26	2641999.18	Аналитический метод	5.0	-
162	1318557.18	2641999.20	Аналитический метод	5.0	-
159	1318558.20	2642005.10	Аналитический метод	5.0	-
163	1318626.29	2642396.41	Аналитический метод	5.0	-
164	1318626.37	2642396.39	Аналитический метод	5.0	-
165	1318625.34	2642390.48	Аналитический метод	5.0	-
166	1318625.26	2642390.50	Аналитический метод	5.0	-
163	1318626.29	2642396.41	Аналитический метод	5.0	-
167	1313932.58	2616480.64	Аналитический метод	5.0	-

2. Сведения о характерных точках границ объекта

Обозначение характерных точек границ	Координаты, м		Метод определения координат характерной точки	Средняя квадратическая погрешность положения характерной точки (Mt), м	Описание обозначения точки на местности (при наличии)
	X	Y			
1	2	3	4	5	6
168	1313932.65	2616480.60	Аналитический метод	5.0	-
169	1313929.27	2616475.64	Аналитический метод	5.0	-
170	1313929.20	2616475.69	Аналитический метод	5.0	-
167	1313932.58	2616480.64	Аналитический метод	5.0	-
171	1312763.02	2614766.00	Аналитический метод	5.0	-
172	1312763.09	2614765.95	Аналитический метод	5.0	-
173	1312759.71	2614761.00	Аналитический метод	5.0	-
174	1312759.64	2614761.04	Аналитический метод	5.0	-
171	1312763.02	2614766.00	Аналитический метод	5.0	-
175	1312954.70	2615047.00	Аналитический метод	5.0	-
176	1312954.77	2615046.96	Аналитический метод	5.0	-
177	1312951.39	2615042.00	Аналитический метод	5.0	-
178	1312951.32	2615042.05	Аналитический метод	5.0	-
175	1312954.70	2615047.00	Аналитический метод	5.0	-
179	1313530.83	2615891.66	Аналитический метод	5.0	-
180	1313530.90	2615891.61	Аналитический метод	5.0	-
181	1313527.52	2615886.65	Аналитический метод	5.0	-
182	1313527.45	2615886.70	Аналитический метод	5.0	-
179	1313530.83	2615891.66	Аналитический метод	5.0	-
183	1315090.38	2618178.05	Аналитический метод	5.0	-
184	1315090.45	2618178.01	Аналитический метод	5.0	-
185	1315087.07	2618173.05	Аналитический метод	5.0	-
186	1315087.00	2618173.10	Аналитический метод	5.0	-
183	1315090.38	2618178.05	Аналитический метод	5.0	-
187	1315274.76	2618448.37	Аналитический метод	5.0	-

2. Сведения о характерных точках границ объекта					
Обозначение характерных точек границ	Координаты, м		Метод определения координат характерной точки	Средняя квадратическая погрешность положения характерной точки (Mt), м	Описание обозначения точки на местности (при наличии)
	X	Y			
1	2	3	4	5	6
188	1315274.83	2618448.32	Аналитический метод	5.0	-
189	1315271.45	2618443.37	Аналитический метод	5.0	-
190	1315271.38	2618443.42	Аналитический метод	5.0	-
187	1315274.76	2618448.37	Аналитический метод	5.0	-
191	1315451.02	2618706.77	Аналитический метод	5.0	-
192	1315451.08	2618706.72	Аналитический метод	5.0	-
193	1315447.70	2618701.77	Аналитический метод	5.0	-
194	1315447.64	2618701.81	Аналитический метод	5.0	-
191	1315451.02	2618706.77	Аналитический метод	5.0	-
195	1315622.68	2618958.44	Аналитический метод	5.0	-
196	1315622.75	2618958.40	Аналитический метод	5.0	-
197	1315619.37	2618953.44	Аналитический метод	5.0	-
198	1315619.30	2618953.49	Аналитический метод	5.0	-
195	1315622.68	2618958.44	Аналитический метод	5.0	-
199	1318449.01	2641377.50	Аналитический метод	5.0	-
200	1318449.09	2641377.48	Аналитический метод	5.0	-
201	1318448.07	2641371.58	Аналитический метод	5.0	-
202	1318447.98	2641371.59	Аналитический метод	5.0	-
199	1318449.01	2641377.50	Аналитический метод	5.0	-
203	1318504.23	2641694.86	Аналитический метод	5.0	-
204	1318504.31	2641694.85	Аналитический метод	5.0	-
205	1318503.28	2641688.94	Аналитический метод	5.0	-
206	1318503.20	2641688.95	Аналитический метод	5.0	-
203	1318504.23	2641694.86	Аналитический метод	5.0	-
207	1313738.96	2616196.78	Аналитический метод	5.0	-

2. Сведения о характерных точках границ объекта					
Обозначение характерных точек границ	Координаты, м		Метод определения координат характерной точки	Средняя квадратическая погрешность положения характерной точки (Mt), м	Описание обозначения точки на местности (при наличии)
	X	Y			
1	2	3	4	5	6
208	1313739.03	2616196.74	Аналитический метод	5.0	-
209	1313735.65	2616191.78	Аналитический метод	5.0	-
210	1313735.58	2616191.83	Аналитический метод	5.0	-
207	1313738.96	2616196.78	Аналитический метод	5.0	-
211	1314525.61	2617350.06	Аналитический метод	5.0	-
212	1314525.68	2617350.02	Аналитический метод	5.0	-
213	1314522.30	2617345.06	Аналитический метод	5.0	-
214	1314522.23	2617345.11	Аналитический метод	5.0	-
211	1314525.61	2617350.06	Аналитический метод	5.0	-
215	1312559.85	2614468.13	Аналитический метод	5.0	-
216	1312559.92	2614468.08	Аналитический метод	5.0	-
217	1312556.54	2614463.13	Аналитический метод	5.0	-
218	1312556.47	2614463.17	Аналитический метод	5.0	-
215	1312559.85	2614468.13	Аналитический метод	5.0	-
219	1314115.92	2616749.43	Аналитический метод	5.0	-
220	1314115.98	2616749.38	Аналитический метод	5.0	-
221	1314112.60	2616744.42	Аналитический метод	5.0	-
222	1314112.54	2616744.47	Аналитический метод	5.0	-
219	1314115.92	2616749.43	Аналитический метод	5.0	-
223	1314703.12	2617610.30	Аналитический метод	5.0	-
224	1314703.19	2617610.26	Аналитический метод	5.0	-
225	1314699.81	2617605.30	Аналитический метод	5.0	-
226	1314699.74	2617605.35	Аналитический метод	5.0	-
223	1314703.12	2617610.30	Аналитический метод	5.0	-
227	1314896.97	2617894.51	Аналитический метод	5.0	-

2. Сведения о характерных точках границ объекта

Обозначение характерных точек границ	Координаты, м		Метод определения координат характерной точки	Средняя квадратическая погрешность положения характерной точки (Mt), м	Описание обозначения точки на местности (при наличии)
	X	Y			
1	2	3	4	5	6
228	1314897.04	2617894.46	Аналитический метод	5.0	-
229	1314893.66	2617889.50	Аналитический метод	5.0	-
230	1314893.59	2617889.55	Аналитический метод	5.0	-
227	1314896.97	2617894.51	Аналитический метод	5.0	-
231	1315999.21	2619510.46	Аналитический метод	5.0	-
232	1315999.28	2619510.42	Аналитический метод	5.0	-
233	1315995.90	2619505.46	Аналитический метод	5.0	-
234	1315995.83	2619505.51	Аналитический метод	5.0	-
231	1315999.21	2619510.46	Аналитический метод	5.0	-
235	1316375.82	2620062.59	Аналитический метод	5.0	-
236	1316375.89	2620062.55	Аналитический метод	5.0	-
237	1316372.51	2620057.59	Аналитический метод	5.0	-
238	1316372.44	2620057.64	Аналитический метод	5.0	-
235	1316375.82	2620062.59	Аналитический метод	5.0	-
239	1318327.28	2640677.84	Аналитический метод	5.0	-
240	1318327.37	2640677.83	Аналитический метод	5.0	-
241	1318326.34	2640671.92	Аналитический метод	5.0	-
242	1318326.26	2640671.94	Аналитический метод	5.0	-
239	1318327.28	2640677.84	Аналитический метод	5.0	-
243	1318385.65	2641013.30	Аналитический метод	5.0	-
244	1318385.73	2641013.29	Аналитический метод	5.0	-
245	1318384.70	2641007.38	Аналитический метод	5.0	-
246	1318384.62	2641007.40	Аналитический метод	5.0	-
243	1318385.65	2641013.30	Аналитический метод	5.0	-
247	1313345.38	2615619.77	Аналитический метод	5.0	-

2. Сведения о характерных точках границ объекта					
Обозначение характерных точек границ	Координаты, м		Метод определения координат характерной точки	Средняя квадратическая погрешность положения характерной точки (Mt), м	Описание обозначения точки на местности (при наличии)
	X	Y			
1	2	3	4	5	6
248	1313345.45	2615619.72	Аналитический метод	5.0	-
249	1313342.07	2615614.77	Аналитический метод	5.0	-
250	1313342.00	2615614.81	Аналитический метод	5.0	-
247	1313345.38	2615619.77	Аналитический метод	5.0	-
251	1314325.81	2617057.14	Аналитический метод	5.0	-
252	1314325.88	2617057.10	Аналитический метод	5.0	-
253	1314322.50	2617052.14	Аналитический метод	5.0	-
254	1314322.43	2617052.19	Аналитический метод	5.0	-
251	1314325.81	2617057.14	Аналитический метод	5.0	-
255	1316190.09	2619790.30	Аналитический метод	5.0	-
256	1316190.16	2619790.25	Аналитический метод	5.0	-
257	1316186.78	2619785.30	Аналитический метод	5.0	-
258	1316186.71	2619785.34	Аналитический метод	5.0	-
255	1316190.09	2619790.30	Аналитический метод	5.0	-
259	1315811.35	2619235.04	Аналитический метод	5.0	-
260	1315811.42	2619234.99	Аналитический метод	5.0	-
261	1315808.04	2619230.04	Аналитический метод	5.0	-
262	1315807.97	2619230.08	Аналитический метод	5.0	-
259	1315811.35	2619235.04	Аналитический метод	5.0	-
263	1318146.71	2639639.95	Аналитический метод	5.0	-
264	1318146.79	2639639.94	Аналитический метод	5.0	-
265	1318145.76	2639634.03	Аналитический метод	5.0	-
266	1318145.68	2639634.04	Аналитический метод	5.0	-
263	1318146.71	2639639.95	Аналитический метод	5.0	-
267	1318207.06	2639986.82	Аналитический метод	5.0	-

2. Сведения о характерных точках границ объекта					
Обозначение характерных точек границ	Координаты, м		Метод определения координат характерной точки	Средняя квадратическая погрешность положения характерной точки (Mt), м	Описание обозначения точки на местности (при наличии)
	X	Y			
1	2	3	4	5	6
268	1318207.14	2639986.81	Аналитический метод	5.0	-
269	1318206.11	2639980.90	Аналитический метод	5.0	-
270	1318206.03	2639980.92	Аналитический метод	5.0	-
267	1318207.06	2639986.82	Аналитический метод	5.0	-
271	1318268.84	2640341.90	Аналитический метод	5.0	-
272	1318268.92	2640341.89	Аналитический метод	5.0	-
273	1318267.89	2640335.98	Аналитический метод	5.0	-
274	1318267.81	2640335.99	Аналитический метод	5.0	-
271	1318268.84	2640341.90	Аналитический метод	5.0	-
275	1316609.04	2621857.48	Аналитический метод	5.0	-
276	1316609.12	2621857.48	Аналитический метод	5.0	-
277	1316608.81	2621851.49	Аналитический метод	5.0	-
278	1316608.73	2621851.49	Аналитический метод	5.0	-
275	1316609.04	2621857.48	Аналитический метод	5.0	-
279	1316707.28	2623780.98	Аналитический метод	5.0	-
280	1316707.37	2623780.97	Аналитический метод	5.0	-
281	1316707.06	2623774.98	Аналитический метод	5.0	-
282	1316706.98	2623774.99	Аналитический метод	5.0	-
279	1316707.28	2623780.98	Аналитический метод	5.0	-
283	1316743.39	2624336.35	Аналитический метод	5.0	-
284	1316743.47	2624336.34	Аналитический метод	5.0	-
285	1316742.99	2624330.36	Аналитический метод	5.0	-
286	1316742.91	2624330.37	Аналитический метод	5.0	-
283	1316743.39	2624336.35	Аналитический метод	5.0	-
287	1316542.83	2620561.20	Аналитический метод	5.0	-

2. Сведения о характерных точках границ объекта

Обозначение характерных точек границ	Координаты, м		Метод определения координат характерной точки	Средняя квадратическая погрешность положения характерной точки (Mt), м	Описание обозначения точки на местности (при наличии)
	X	Y			
1	2	3	4	5	6
288	1316542.91	2620561.20	Аналитический метод	5.0	-
289	1316542.60	2620555.21	Аналитический метод	5.0	-
290	1316542.52	2620555.21	Аналитический метод	5.0	-
287	1316542.83	2620561.20	Аналитический метод	5.0	-
291	1316592.18	2621527.39	Аналитический метод	5.0	-
292	1316592.26	2621527.39	Аналитический метод	5.0	-
293	1316591.95	2621521.40	Аналитический метод	5.0	-
294	1316591.87	2621521.40	Аналитический метод	5.0	-
291	1316592.18	2621527.39	Аналитический метод	5.0	-
295	1316575.91	2621208.93	Аналитический метод	5.0	-
296	1316575.99	2621208.92	Аналитический метод	5.0	-
297	1316575.69	2621202.93	Аналитический метод	5.0	-
298	1316575.61	2621202.94	Аналитический метод	5.0	-
295	1316575.91	2621208.93	Аналитический метод	5.0	-
299	1316659.67	2622848.81	Аналитический метод	5.0	-
300	1316659.75	2622848.80	Аналитический метод	5.0	-
301	1316659.45	2622842.82	Аналитический метод	5.0	-
302	1316659.37	2622842.82	Аналитический метод	5.0	-
299	1316659.67	2622848.81	Аналитический метод	5.0	-
303	1316625.34	2622176.60	Аналитический метод	5.0	-
304	1316625.42	2622176.60	Аналитический метод	5.0	-
305	1316625.11	2622170.61	Аналитический метод	5.0	-
306	1316625.03	2622170.61	Аналитический метод	5.0	-
303	1316625.34	2622176.60	Аналитический метод	5.0	-
307	1316769.60	2624666.77	Аналитический метод	5.0	-

2. Сведения о характерных точках границ объекта					
Обозначение характерных точек границ	Координаты, м		Метод определения координат характерной точки	Средняя квадратическая погрешность положения характерной точки (Mt), м	Описание обозначения точки на местности (при наличии)
	X	Y			
1	2	3	4	5	6
308	1316769.68	2624666.76	Аналитический метод	5.0	-
309	1316769.21	2624660.78	Аналитический метод	5.0	-
310	1316769.13	2624660.79	Аналитический метод	5.0	-
307	1316769.60	2624666.77	Аналитический метод	5.0	-
311	1316559.38	2620885.25	Аналитический метод	5.0	-
312	1316559.46	2620885.25	Аналитический метод	5.0	-
313	1316559.16	2620879.26	Аналитический метод	5.0	-
314	1316559.08	2620879.26	Аналитический метод	5.0	-
311	1316559.38	2620885.25	Аналитический метод	5.0	-
315	1316693.23	2623505.80	Аналитический метод	5.0	-
316	1316693.31	2623505.79	Аналитический метод	5.0	-
317	1316693.00	2623499.80	Аналитический метод	5.0	-
318	1316692.92	2623499.81	Аналитический метод	5.0	-
315	1316693.23	2623505.80	Аналитический метод	5.0	-
319	1316643.45	2622531.21	Аналитический метод	5.0	-
320	1316643.53	2622531.20	Аналитический метод	5.0	-
321	1316643.23	2622525.21	Аналитический метод	5.0	-
322	1316643.15	2622525.22	Аналитический метод	5.0	-
319	1316643.45	2622531.21	Аналитический метод	5.0	-
323	1316675.43	2623157.32	Аналитический метод	5.0	-
324	1316675.51	2623157.32	Аналитический метод	5.0	-
325	1316675.20	2623151.33	Аналитический метод	5.0	-
326	1316675.13	2623151.34	Аналитический метод	5.0	-
323	1316675.43	2623157.32	Аналитический метод	5.0	-
327	1316800.25	2625052.91	Аналитический метод	5.0	-

2. Сведения о характерных точках границ объекта

Обозначение характерных точек границ	Координаты, м		Метод определения координат характерной точки	Средняя квадратическая погрешность положения характерной точки (Mt), м	Описание обозначения точки на местности (при наличии)
	X	Y			
1	2	3	4	5	6
328	1316800.33	2625052.91	Аналитический метод	5.0	-
329	1316799.85	2625046.93	Аналитический метод	5.0	-
330	1316799.77	2625046.93	Аналитический метод	5.0	-
327	1316800.25	2625052.91	Аналитический метод	5.0	-
331	1275808.85	2578703.79	Аналитический метод	5.0	-
332	1275811.17	2578701.90	Аналитический метод	5.0	-
333	1275812.73	2578700.63	Аналитический метод	5.0	-
334	1275812.68	2578700.56	Аналитический метод	5.0	-
335	1275811.11	2578701.83	Аналитический метод	5.0	-
336	1275811.10	2578701.83	Аналитический метод	5.0	-
337	1275808.79	2578703.71	Аналитический метод	5.0	-
331	1275808.85	2578703.79	Аналитический метод	5.0	-
338	1316828.61	2625410.35	Аналитический метод	5.0	-
339	1316828.69	2625410.35	Аналитический метод	5.0	-
340	1316828.21	2625404.37	Аналитический метод	5.0	-
341	1316828.14	2625404.38	Аналитический метод	5.0	-
338	1316828.61	2625410.35	Аналитический метод	5.0	-
342	1316854.66	2625738.72	Аналитический метод	5.0	-
343	1316854.74	2625738.71	Аналитический метод	5.0	-
344	1316854.27	2625732.73	Аналитический метод	5.0	-
345	1316854.19	2625732.74	Аналитический метод	5.0	-
342	1316854.66	2625738.72	Аналитический метод	5.0	-
346	1316882.09	2626084.37	Аналитический метод	5.0	-
347	1316882.17	2626084.36	Аналитический метод	5.0	-
348	1316881.70	2626078.38	Аналитический метод	5.0	-

2. Сведения о характерных точках границ объекта					
Обозначение характерных точек границ	Координаты, м		Метод определения координат характерной точки	Средняя квадратическая погрешность положения характерной точки (Mt), м	Описание обозначения точки на местности (при наличии)
	X	Y			
1	2	3	4	5	6
349	1316881.62	2626078.39	Аналитический метод	5.0	-
346	1316882.09	2626084.37	Аналитический метод	5.0	-
350	1316937.30	2626780.07	Аналитический метод	5.0	-
351	1316937.38	2626780.06	Аналитический метод	5.0	-
352	1316936.90	2626774.08	Аналитический метод	5.0	-
353	1316936.82	2626774.09	Аналитический метод	5.0	-
350	1316937.30	2626780.07	Аналитический метод	5.0	-
354	1316911.30	2626452.41	Аналитический метод	5.0	-
355	1316911.38	2626452.40	Аналитический метод	5.0	-
356	1316910.90	2626446.43	Аналитический метод	5.0	-
357	1316910.82	2626446.43	Аналитический метод	5.0	-
354	1316911.30	2626452.41	Аналитический метод	5.0	-
358	1268859.69	2583878.99	Аналитический метод	5.0	-
359	1268863.75	2583876.07	Аналитический метод	5.0	-
360	1268863.69	2583876.00	Аналитический метод	5.0	-
361	1268859.64	2583878.92	Аналитический метод	5.0	-
358	1268859.69	2583878.99	Аналитический метод	5.0	-
362	1298634.72	2571344.82	Аналитический метод	5.0	-
363	1298634.80	2571344.77	Аналитический метод	5.0	-
364	1298632.30	2571340.44	Аналитический метод	5.0	-
365	1298632.23	2571340.48	Аналитический метод	5.0	-
362	1298634.72	2571344.82	Аналитический метод	5.0	-
366	1298780.29	2571597.17	Аналитический метод	5.0	-
367	1298780.37	2571597.12	Аналитический метод	5.0	-
368	1298777.87	2571592.79	Аналитический метод	5.0	-

2. Сведения о характерных точках границ объекта					
Обозначение характерных точек границ	Координаты, м		Метод определения координат характерной точки	Средняя квадратическая погрешность положения характерной точки (Mt), м	Описание обозначения точки на местности (при наличии)
	X	Y			
1	2	3	4	5	6
369	1298777.79	2571592.84	Аналитический метод	5.0	-
366	1298780.29	2571597.17	Аналитический метод	5.0	-
370	1298097.29	2570413.12	Аналитический метод	5.0	-
371	1298097.37	2570413.08	Аналитический метод	5.0	-
372	1298094.87	2570408.75	Аналитический метод	5.0	-
373	1298094.79	2570408.79	Аналитический метод	5.0	-
370	1298097.29	2570413.12	Аналитический метод	5.0	-
374	1298236.27	2570654.06	Аналитический метод	5.0	-
375	1298236.34	2570654.01	Аналитический метод	5.0	-
376	1298233.85	2570649.68	Аналитический метод	5.0	-
377	1298233.77	2570649.72	Аналитический метод	5.0	-
374	1298236.27	2570654.06	Аналитический метод	5.0	-
378	1297542.43	2569451.22	Аналитический метод	5.0	-
379	1297542.51	2569451.18	Аналитический метод	5.0	-
380	1297540.01	2569446.85	Аналитический метод	5.0	-
381	1297539.93	2569446.89	Аналитический метод	5.0	-
378	1297542.43	2569451.22	Аналитический метод	5.0	-
382	1298440.24	2571007.67	Аналитический метод	5.0	-
383	1298440.32	2571007.62	Аналитический метод	5.0	-
384	1298437.82	2571003.29	Аналитический метод	5.0	-
385	1298437.75	2571003.34	Аналитический метод	5.0	-
382	1298440.24	2571007.67	Аналитический метод	5.0	-
386	1297743.01	2569798.94	Аналитический метод	5.0	-
387	1297743.08	2569798.90	Аналитический метод	5.0	-
388	1297740.58	2569794.57	Аналитический метод	5.0	-

2. Сведения о характерных точках границ объекта					
Обозначение характерных точек границ	Координаты, м		Метод определения координат характерной точки	Средняя квадратическая погрешность положения характерной точки (Mt), м	Описание обозначения точки на местности (при наличии)
	X	Y			
1	2	3	4	5	6
389	1297740.51	2569794.61	Аналитический метод	5.0	-
386	1297743.01	2569798.94	Аналитический метод	5.0	-
390	1269132.34	2583682.76	Аналитический метод	5.0	-
391	1269136.40	2583679.84	Аналитический метод	5.0	-
392	1269136.34	2583679.77	Аналитический метод	5.0	-
393	1269132.29	2583682.69	Аналитический метод	5.0	-
390	1269132.34	2583682.76	Аналитический метод	5.0	-
394	1309524.53	2606904.01	Аналитический метод	5.0	-
395	1309524.61	2606903.97	Аналитический метод	5.0	-
396	1309522.77	2606899.33	Аналитический метод	5.0	-
397	1309522.69	2606899.36	Аналитический метод	5.0	-
394	1309524.53	2606904.01	Аналитический метод	5.0	-
398	1269385.08	2583500.87	Аналитический метод	5.0	-
399	1269389.14	2583497.95	Аналитический метод	5.0	-
400	1269389.08	2583497.88	Аналитический метод	5.0	-
401	1269385.03	2583500.80	Аналитический метод	5.0	-
398	1269385.08	2583500.87	Аналитический метод	5.0	-
402	1297918.90	2570103.86	Аналитический метод	5.0	-
403	1297918.97	2570103.82	Аналитический метод	5.0	-
404	1297916.47	2570099.48	Аналитический метод	5.0	-
405	1297916.40	2570099.53	Аналитический метод	5.0	-
402	1297918.90	2570103.86	Аналитический метод	5.0	-
406	1309656.79	2607238.93	Аналитический метод	5.0	-
407	1309656.87	2607238.90	Аналитический метод	5.0	-
408	1309655.04	2607234.25	Аналитический метод	5.0	-

2. Сведения о характерных точках границ объекта

Обозначение характерных точек границ	Координаты, м		Метод определения координат характерной точки	Средняя квадратическая погрешность положения характерной точки (Mt), м	Описание обозначения точки на местности (при наличии)
	X	Y			
1	2	3	4	5	6
409	1309654.95	2607234.28	Аналитический метод	5.0	-
406	1309656.79	2607238.93	Аналитический метод	5.0	-
410	1274183.61	2580034.23	Аналитический метод	5.0	-
411	1274185.94	2580032.37	Аналитический метод	5.0	-
412	1274185.95	2580032.37	Аналитический метод	5.0	-
413	1274187.50	2580031.09	Аналитический метод	5.0	-
414	1274187.44	2580031.02	Аналитический метод	5.0	-
415	1274185.89	2580032.30	Аналитический метод	5.0	-
416	1274183.56	2580034.16	Аналитический метод	5.0	-
410	1274183.61	2580034.23	Аналитический метод	5.0	-
417	1309773.58	2607534.66	Аналитический метод	5.0	-
418	1309773.66	2607534.63	Аналитический метод	5.0	-
419	1309771.82	2607529.98	Аналитический метод	5.0	-
420	1309771.74	2607530.01	Аналитический метод	5.0	-
417	1309773.58	2607534.66	Аналитический метод	5.0	-
421	1310026.93	2608176.21	Аналитический метод	5.0	-
422	1310027.01	2608176.17	Аналитический метод	5.0	-
423	1310025.18	2608171.52	Аналитический метод	5.0	-
424	1310025.09	2608171.56	Аналитический метод	5.0	-
421	1310026.93	2608176.21	Аналитический метод	5.0	-
425	1310160.74	2608515.04	Аналитический метод	5.0	-
426	1310160.82	2608515.01	Аналитический метод	5.0	-
427	1310158.98	2608510.36	Аналитический метод	5.0	-
428	1310158.90	2608510.39	Аналитический метод	5.0	-
425	1310160.74	2608515.04	Аналитический метод	5.0	-

2. Сведения о характерных точках границ объекта

Обозначение характерных точек границ	Координаты, м		Метод определения координат характерной точки	Средняя квадратическая погрешность положения характерной точки (Mt), м	Описание обозначения точки на местности (при наличии)
	X	Y			
1	2	3	4	5	6
429	1269587.81	2583354.96	Аналитический метод	5.0	-
430	1269591.87	2583352.04	Аналитический метод	5.0	-
431	1269591.82	2583351.97	Аналитический метод	5.0	-
432	1269587.76	2583354.89	Аналитический метод	5.0	-
429	1269587.81	2583354.96	Аналитический метод	5.0	-
433	1309894.12	2607839.91	Аналитический метод	5.0	-
434	1309894.20	2607839.87	Аналитический метод	5.0	-
435	1309892.37	2607835.22	Аналитический метод	5.0	-
436	1309892.29	2607835.26	Аналитический метод	5.0	-
433	1309894.12	2607839.91	Аналитический метод	5.0	-
437	1310549.18	2609498.66	Аналитический метод	5.0	-
438	1310549.26	2609498.63	Аналитический метод	5.0	-
439	1310547.42	2609493.98	Аналитический метод	5.0	-
440	1310547.34	2609494.01	Аналитический метод	5.0	-
437	1310549.18	2609498.66	Аналитический метод	5.0	-
441	1310425.67	2609185.90	Аналитический метод	5.0	-
442	1310425.75	2609185.86	Аналитический метод	5.0	-
443	1310423.91	2609181.22	Аналитический метод	5.0	-
444	1310423.83	2609181.25	Аналитический метод	5.0	-
441	1310425.67	2609185.90	Аналитический метод	5.0	-
445	1310297.02	2608860.13	Аналитический метод	5.0	-
446	1310297.10	2608860.10	Аналитический метод	5.0	-
447	1310295.26	2608855.45	Аналитический метод	5.0	-
448	1310295.18	2608855.48	Аналитический метод	5.0	-
445	1310297.02	2608860.13	Аналитический метод	5.0	-

2. Сведения о характерных точках границ объекта					
Обозначение характерных точек границ	Координаты, м		Метод определения координат характерной точки	Средняя квадратическая погрешность положения характерной точки (Mt), м	Описание обозначения точки на местности (при наличии)
	X	Y			
1	2	3	4	5	6
449	1310679.74	2609829.28	Аналитический метод	5.0	-
450	1310679.83	2609829.25	Аналитический метод	5.0	-
451	1310677.99	2609824.60	Аналитический метод	5.0	-
452	1310677.91	2609824.63	Аналитический метод	5.0	-
449	1310679.74	2609829.28	Аналитический метод	5.0	-
453	1269905.79	2583126.11	Аналитический метод	5.0	-
454	1269909.85	2583123.19	Аналитический метод	5.0	-
455	1269909.80	2583123.12	Аналитический метод	5.0	-
456	1269905.74	2583126.04	Аналитический метод	5.0	-
453	1269905.79	2583126.11	Аналитический метод	5.0	-
457	1310813.99	2610169.22	Аналитический метод	5.0	-
458	1310814.07	2610169.18	Аналитический метод	5.0	-
459	1310812.23	2610164.54	Аналитический метод	5.0	-
460	1310812.15	2610164.57	Аналитический метод	5.0	-
457	1310813.99	2610169.22	Аналитический метод	5.0	-
461	1311074.64	2610829.25	Аналитический метод	5.0	-
462	1311074.72	2610829.21	Аналитический метод	5.0	-
463	1311072.88	2610824.56	Аналитический метод	5.0	-
464	1311072.80	2610824.60	Аналитический метод	5.0	-
461	1311074.64	2610829.25	Аналитический метод	5.0	-
465	1310939.35	2610486.67	Аналитический метод	5.0	-
466	1310939.43	2610486.64	Аналитический метод	5.0	-
467	1310937.60	2610481.99	Аналитический метод	5.0	-
468	1310937.52	2610482.02	Аналитический метод	5.0	-
465	1310939.35	2610486.67	Аналитический метод	5.0	-

2. Сведения о характерных точках границ объекта					
Обозначение характерных точек границ	Координаты, м		Метод определения координат характерной точки	Средняя квадратическая погрешность положения характерной точки (Mt), м	Описание обозначения точки на местности (при наличии)
	X	Y			
1	2	3	4	5	6
469	1270174.31	2582932.86	Аналитический метод	5.0	-
470	1270178.36	2582929.94	Аналитический метод	5.0	-
471	1270178.31	2582929.87	Аналитический метод	5.0	-
472	1270174.26	2582932.79	Аналитический метод	5.0	-
469	1270174.31	2582932.86	Аналитический метод	5.0	-
473	1270425.13	2582752.35	Аналитический метод	5.0	-
474	1270429.19	2582749.43	Аналитический метод	5.0	-
475	1270429.14	2582749.36	Аналитический метод	5.0	-
476	1270425.08	2582752.28	Аналитический метод	5.0	-
473	1270425.13	2582752.35	Аналитический метод	5.0	-
477	1311199.43	2611145.23	Аналитический метод	5.0	-
478	1311199.51	2611145.20	Аналитический метод	5.0	-
479	1311197.67	2611140.55	Аналитический метод	5.0	-
480	1311197.59	2611140.58	Аналитический метод	5.0	-
477	1311199.43	2611145.23	Аналитический метод	5.0	-
481	1311319.83	2611450.12	Аналитический метод	5.0	-
482	1311319.91	2611450.09	Аналитический метод	5.0	-
483	1311318.08	2611445.44	Аналитический метод	5.0	-
484	1311318.00	2611445.47	Аналитический метод	5.0	-
481	1311319.83	2611450.12	Аналитический метод	5.0	-
485	1311454.00	2611789.86	Аналитический метод	5.0	-
486	1311454.08	2611789.83	Аналитический метод	5.0	-
487	1311452.24	2611785.18	Аналитический метод	5.0	-
488	1311452.16	2611785.21	Аналитический метод	5.0	-
485	1311454.00	2611789.86	Аналитический метод	5.0	-

2. Сведения о характерных точках границ объекта					
Обозначение характерных точек границ	Координаты, м		Метод определения координат характерной точки	Средняя квадратическая погрешность положения характерной точки (Mt), м	Описание обозначения точки на местности (при наличии)
	X	Y			
1	2	3	4	5	6
489	1283564.60	2572450.00	Аналитический метод	5.0	-
490	1283566.82	2572448.23	Аналитический метод	5.0	-
491	1283566.83	2572448.23	Аналитический метод	5.0	-
492	1283568.48	2572446.86	Аналитический метод	5.0	-
493	1283568.42	2572446.78	Аналитический метод	5.0	-
494	1283566.76	2572448.17	Аналитический метод	5.0	-
495	1283564.54	2572449.94	Аналитический метод	5.0	-
489	1283564.60	2572450.00	Аналитический метод	5.0	-
496	1311698.27	2612408.42	Аналитический метод	5.0	-
497	1311698.35	2612408.39	Аналитический метод	5.0	-
498	1311696.52	2612403.74	Аналитический метод	5.0	-
499	1311696.44	2612403.77	Аналитический метод	5.0	-
496	1311698.27	2612408.42	Аналитический метод	5.0	-
500	1292338.43	2565493.73	Аналитический метод	5.0	-
501	1292340.55	2565492.08	Аналитический метод	5.0	-
502	1292342.38	2565490.66	Аналитический метод	5.0	-
503	1292342.32	2565490.59	Аналитический метод	5.0	-
504	1292340.50	2565492.01	Аналитический метод	5.0	-
505	1292338.38	2565493.66	Аналитический метод	5.0	-
500	1292338.43	2565493.73	Аналитический метод	5.0	-
506	1286985.61	2569721.40	Аналитический метод	5.0	-
507	1286987.66	2569719.76	Аналитический метод	5.0	-
508	1286989.52	2569718.27	Аналитический метод	5.0	-
509	1286989.47	2569718.20	Аналитический метод	5.0	-
510	1286987.61	2569719.69	Аналитический метод	5.0	-

2. Сведения о характерных точках границ объекта

Обозначение характерных точек границ	Координаты, м		Метод определения координат характерной точки	Средняя квадратическая погрешность положения характерной точки (Mt), м	Описание обозначения точки на местности (при наличии)
	X	Y			
1	2	3	4	5	6
511	1286985.56	2569721.33	Аналитический метод	5.0	-
506	1286985.61	2569721.40	Аналитический метод	5.0	-
512	1311569.58	2612082.55	Аналитический метод	5.0	-
513	1311569.66	2612082.52	Аналитический метод	5.0	-
514	1311567.83	2612077.87	Аналитический метод	5.0	-
515	1311567.75	2612077.90	Аналитический метод	5.0	-
512	1311569.58	2612082.55	Аналитический метод	5.0	-
516	1270683.94	2582566.08	Аналитический метод	5.0	-
517	1270688.00	2582563.16	Аналитический метод	5.0	-
518	1270687.95	2582563.09	Аналитический метод	5.0	-
519	1270683.89	2582566.01	Аналитический метод	5.0	-
516	1270683.94	2582566.08	Аналитический метод	5.0	-
520	1270904.47	2582407.37	Аналитический метод	5.0	-
521	1270908.53	2582404.45	Аналитический метод	5.0	-
522	1270908.48	2582404.38	Аналитический метод	5.0	-
523	1270904.42	2582407.30	Аналитический метод	5.0	-
520	1270904.47	2582407.37	Аналитический метод	5.0	-
524	1309328.28	2603570.63	Аналитический метод	5.0	-
525	1309328.37	2603570.63	Аналитический метод	5.0	-
526	1309328.18	2603565.63	Аналитический метод	5.0	-
527	1309328.09	2603565.64	Аналитический метод	5.0	-
524	1309328.28	2603570.63	Аналитический метод	5.0	-
528	1312330.24	2614008.70	Аналитический метод	5.0	-
529	1312330.32	2614008.68	Аналитический метод	5.0	-
530	1312328.48	2614004.02	Аналитический метод	5.0	-

2. Сведения о характерных точках границ объекта

Обозначение характерных точек границ	Координаты, м		Метод определения координат характерной точки	Средняя квадратическая погрешность положения характерной точки (Mt), м	Описание обозначения точки на местности (при наличии)
	X	Y			
1	2	3	4	5	6
531	1312328.40	2614004.05	Аналитический метод	5.0	-
528	1312330.24	2614008.70	Аналитический метод	5.0	-
532	1279172.13	2575979.56	Аналитический метод	5.0	-
533	1279174.31	2575977.83	Аналитический метод	5.0	-
534	1279176.04	2575976.44	Аналитический метод	5.0	-
535	1279175.98	2575976.37	Аналитический метод	5.0	-
536	1279174.26	2575977.76	Аналитический метод	5.0	-
537	1279172.08	2575979.49	Аналитический метод	5.0	-
532	1279172.13	2575979.56	Аналитический метод	5.0	-
538	1309341.59	2603918.80	Аналитический метод	5.0	-
539	1309341.67	2603918.80	Аналитический метод	5.0	-
540	1309341.48	2603913.80	Аналитический метод	5.0	-
541	1309341.40	2603913.80	Аналитический метод	5.0	-
538	1309341.59	2603918.80	Аналитический метод	5.0	-
542	1297206.24	2568977.58	Аналитический метод	5.0	-
543	1297206.30	2568977.52	Аналитический метод	5.0	-
544	1297202.90	2568973.86	Аналитический метод	5.0	-
545	1297202.84	2568973.92	Аналитический метод	5.0	-
542	1297206.24	2568977.58	Аналитический метод	5.0	-
546	1274511.18	2579763.81	Аналитический метод	5.0	-
547	1274513.52	2579761.88	Аналитический метод	5.0	-
548	1274515.03	2579760.62	Аналитический метод	5.0	-
549	1274514.97	2579760.55	Аналитический метод	5.0	-
550	1274513.46	2579761.82	Аналитический метод	5.0	-
551	1274511.13	2579763.75	Аналитический метод	5.0	-

2. Сведения о характерных точках границ объекта					
Обозначение характерных точек границ	Координаты, м		Метод определения координат характерной точки	Средняя квадратическая погрешность положения характерной точки (Mt), м	Описание обозначения точки на местности (при наличии)
	X	Y			
1	2	3	4	5	6
546	1274511.18	2579763.81	Аналитический метод	5.0	-
552	1309355.67	2604287.25	Аналитический метод	5.0	-
553	1309355.75	2604287.24	Аналитический метод	5.0	-
554	1309355.56	2604282.25	Аналитический метод	5.0	-
555	1309355.48	2604282.25	Аналитический метод	5.0	-
552	1309355.67	2604287.25	Аналитический метод	5.0	-
556	1285879.71	2570603.86	Аналитический метод	5.0	-
557	1285881.73	2570602.24	Аналитический метод	5.0	-
558	1285883.62	2570600.73	Аналитический метод	5.0	-
559	1285883.57	2570600.67	Аналитический метод	5.0	-
560	1285881.67	2570602.18	Аналитический метод	5.0	-
561	1285879.66	2570603.79	Аналитический метод	5.0	-
556	1285879.71	2570603.86	Аналитический метод	5.0	-
562	1309369.13	2604639.56	Аналитический метод	5.0	-
563	1309369.22	2604639.56	Аналитический метод	5.0	-
564	1309369.02	2604634.56	Аналитический метод	5.0	-
565	1309368.94	2604634.56	Аналитический метод	5.0	-
562	1309369.13	2604639.56	Аналитический метод	5.0	-
566	1296975.48	2568729.02	Аналитический метод	5.0	-
567	1296975.54	2568728.96	Аналитический метод	5.0	-
568	1296972.14	2568725.30	Аналитический метод	5.0	-
569	1296972.08	2568725.36	Аналитический метод	5.0	-
566	1296975.48	2568729.02	Аналитический метод	5.0	-
570	1293392.69	2564869.97	Аналитический метод	5.0	-
571	1293392.75	2564869.91	Аналитический метод	5.0	-

2. Сведения о характерных точках границ объекта

Обозначение характерных точек границ	Координаты, м		Метод определения координат характерной точки	Средняя квадратическая погрешность положения характерной точки (Mt), м	Описание обозначения точки на местности (при наличии)
	X	Y			
1	2	3	4	5	6
572	1293389.35	2564866.24	Аналитический метод	5.0	-
573	1293389.29	2564866.30	Аналитический метод	5.0	-
570	1293392.69	2564869.97	Аналитический метод	5.0	-
574	1296743.42	2568479.07	Аналитический метод	5.0	-
575	1296743.48	2568479.01	Аналитический метод	5.0	-
576	1296740.08	2568475.35	Аналитический метод	5.0	-
577	1296740.02	2568475.40	Аналитический метод	5.0	-
574	1296743.42	2568479.07	Аналитический метод	5.0	-
578	1309382.73	2604995.37	Аналитический метод	5.0	-
579	1309382.81	2604995.36	Аналитический метод	5.0	-
580	1309382.62	2604990.37	Аналитический метод	5.0	-
581	1309382.54	2604990.37	Аналитический метод	5.0	-
578	1309382.73	2604995.37	Аналитический метод	5.0	-
582	1309396.30	2605350.52	Аналитический метод	5.0	-
583	1309396.38	2605350.51	Аналитический метод	5.0	-
584	1309396.19	2605345.52	Аналитический метод	5.0	-
585	1309396.11	2605345.52	Аналитический метод	5.0	-
582	1309396.30	2605350.52	Аналитический метод	5.0	-
586	1296443.16	2568155.65	Аналитический метод	5.0	-
587	1296443.22	2568155.59	Аналитический метод	5.0	-
588	1296439.82	2568151.93	Аналитический метод	5.0	-
589	1296439.76	2568151.98	Аналитический метод	5.0	-
586	1296443.16	2568155.65	Аналитический метод	5.0	-
590	1272168.02	2581497.99	Аналитический метод	5.0	-
591	1272172.08	2581495.07	Аналитический метод	5.0	-

2. Сведения о характерных точках границ объекта					
Обозначение характерных точек границ	Координаты, м		Метод определения координат характерной точки	Средняя квадратическая погрешность положения характерной точки (Mt), м	Описание обозначения точки на местности (при наличии)
	X	Y			
1	2	3	4	5	6
592	1272172.03	2581495.01	Аналитический метод	5.0	-
593	1272167.98	2581497.93	Аналитический метод	5.0	-
590	1272168.02	2581497.99	Аналитический метод	5.0	-
594	1272414.08	2581320.91	Аналитический метод	5.0	-
595	1272418.13	2581317.99	Аналитический метод	5.0	-
596	1272418.08	2581317.92	Аналитический метод	5.0	-
597	1272414.03	2581320.84	Аналитический метод	5.0	-
594	1272414.08	2581320.91	Аналитический метод	5.0	-
598	1296212.64	2567907.36	Аналитический метод	5.0	-
599	1296212.70	2567907.30	Аналитический метод	5.0	-
600	1296209.30	2567903.64	Аналитический метод	5.0	-
601	1296209.24	2567903.69	Аналитический метод	5.0	-
598	1296212.64	2567907.36	Аналитический метод	5.0	-
602	1295992.27	2567669.99	Аналитический метод	5.0	-
603	1295992.33	2567669.94	Аналитический метод	5.0	-
604	1295988.93	2567666.27	Аналитический метод	5.0	-
605	1295988.87	2567666.33	Аналитический метод	5.0	-
602	1295992.27	2567669.99	Аналитический метод	5.0	-
606	1280066.30	2575260.02	Аналитический метод	5.0	-
607	1280068.59	2575258.18	Аналитический метод	5.0	-
608	1280068.60	2575258.18	Аналитический метод	5.0	-
609	1280070.19	2575256.87	Аналитический метод	5.0	-
610	1280070.14	2575256.81	Аналитический метод	5.0	-
611	1280068.55	2575258.11	Аналитический метод	5.0	-
612	1280066.25	2575259.96	Аналитический метод	5.0	-

2. Сведения о характерных точках границ объекта					
Обозначение характерных точек границ	Координаты, м		Метод определения координат характерной точки	Средняя квадратическая погрешность положения характерной точки (Mt), м	Описание обозначения точки на местности (при наличии)
	X	Y			
1	2	3	4	5	6
606	1280066.30	2575260.02	Аналитический метод	5.0	-
613	1280556.12	2574863.45	Аналитический метод	5.0	-
614	1280558.22	2574861.77	Аналитический метод	5.0	-
615	1280558.23	2574861.77	Аналитический метод	5.0	-
616	1280560.01	2574860.31	Аналитический метод	5.0	-
617	1280559.96	2574860.24	Аналитический метод	5.0	-
618	1280558.18	2574861.70	Аналитический метод	5.0	-
619	1280556.07	2574863.39	Аналитический метод	5.0	-
613	1280556.12	2574863.45	Аналитический метод	5.0	-
620	1272676.05	2581132.37	Аналитический метод	5.0	-
621	1272680.11	2581129.45	Аналитический метод	5.0	-
622	1272680.06	2581129.38	Аналитический метод	5.0	-
623	1272676.00	2581132.30	Аналитический метод	5.0	-
620	1272676.05	2581132.37	Аналитический метод	5.0	-
624	1309410.03	2605709.78	Аналитический метод	5.0	-
625	1309410.11	2605709.78	Аналитический метод	5.0	-
626	1309409.92	2605704.79	Аналитический метод	5.0	-
627	1309409.84	2605704.79	Аналитический метод	5.0	-
624	1309410.03	2605709.78	Аналитический метод	5.0	-
628	1281855.30	2573817.98	Аналитический метод	5.0	-
629	1281857.52	2573816.19	Аналитический метод	5.0	-
630	1281857.53	2573816.19	Аналитический метод	5.0	-
631	1281859.19	2573814.84	Аналитический метод	5.0	-
632	1281859.14	2573814.77	Аналитический метод	5.0	-
633	1281857.48	2573816.12	Аналитический метод	5.0	-

2. Сведения о характерных точках границ объекта					
Обозначение характерных точек границ	Координаты, м		Метод определения координат характерной точки	Средняя квадратическая погрешность положения характерной точки (Mt), м	Описание обозначения точки на местности (при наличии)
	X	Y			
1	2	3	4	5	6
634	1281855.25	2573817.92	Аналитический метод	5.0	-
628	1281855.30	2573817.98	Аналитический метод	5.0	-
635	1272856.20	2581002.72	Аналитический метод	5.0	-
636	1272860.26	2580999.80	Аналитический метод	5.0	-
637	1272860.21	2580999.73	Аналитический метод	5.0	-
638	1272856.15	2581002.65	Аналитический метод	5.0	-
635	1272856.20	2581002.72	Аналитический метод	5.0	-
639	1309423.78	2606069.56	Аналитический метод	5.0	-
640	1309423.86	2606069.56	Аналитический метод	5.0	-
641	1309423.67	2606064.57	Аналитический метод	5.0	-
642	1309423.59	2606064.57	Аналитический метод	5.0	-
639	1309423.78	2606069.56	Аналитический метод	5.0	-
643	1295765.74	2567426.00	Аналитический метод	5.0	-
644	1295765.80	2567425.94	Аналитический метод	5.0	-
645	1295762.40	2567422.28	Аналитический метод	5.0	-
646	1295762.34	2567422.33	Аналитический метод	5.0	-
643	1295765.74	2567426.00	Аналитический метод	5.0	-
647	1295564.82	2567209.57	Аналитический метод	5.0	-
648	1295564.88	2567209.52	Аналитический метод	5.0	-
649	1295561.47	2567205.85	Аналитический метод	5.0	-
650	1295561.41	2567205.91	Аналитический метод	5.0	-
647	1295564.82	2567209.57	Аналитический метод	5.0	-
651	1309437.54	2606429.51	Аналитический метод	5.0	-
652	1309437.62	2606429.51	Аналитический метод	5.0	-
653	1309437.42	2606424.51	Аналитический метод	5.0	-

2. Сведения о характерных точках границ объекта					
Обозначение характерных точек границ	Координаты, м		Метод определения координат характерной точки	Средняя квадратическая погрешность положения характерной точки (Mt), м	Описание обозначения точки на местности (при наличии)
	X	Y			
1	2	3	4	5	6
654	1309437.34	2606424.52	Аналитический метод	5.0	-
651	1309437.54	2606429.51	Аналитический метод	5.0	-
655	1273158.51	2580785.14	Аналитический метод	5.0	-
656	1273162.57	2580782.22	Аналитический метод	5.0	-
657	1273162.52	2580782.16	Аналитический метод	5.0	-
658	1273158.47	2580785.08	Аналитический метод	5.0	-
655	1273158.51	2580785.14	Аналитический метод	5.0	-
659	1268866.81	2587261.19	Аналитический метод	5.0	-
660	1268866.89	2587261.18	Аналитический метод	5.0	-
661	1268866.58	2587256.19	Аналитический метод	5.0	-
662	1268866.50	2587256.20	Аналитический метод	5.0	-
659	1268866.81	2587261.19	Аналитический метод	5.0	-
663	1268847.20	2586947.26	Аналитический метод	5.0	-
664	1268847.28	2586947.25	Аналитический метод	5.0	-
665	1268846.97	2586942.26	Аналитический метод	5.0	-
666	1268846.89	2586942.27	Аналитический метод	5.0	-
663	1268847.20	2586947.26	Аналитический метод	5.0	-
667	1287878.83	2569007.66	Аналитический метод	5.0	-
668	1287880.80	2569006.10	Аналитический метод	5.0	-
669	1287882.75	2569004.55	Аналитический метод	5.0	-
670	1287882.70	2569004.49	Аналитический метод	5.0	-
671	1287880.76	2569006.03	Аналитический метод	5.0	-
672	1287878.78	2569007.59	Аналитический метод	5.0	-
667	1287878.83	2569007.66	Аналитический метод	5.0	-
673	1268829.15	2586658.29	Аналитический метод	5.0	-

2. Сведения о характерных точках границ объекта

Обозначение характерных точек границ	Координаты, м		Метод определения координат характерной точки	Средняя квадратическая погрешность положения характерной точки (Mt), м	Описание обозначения точки на местности (при наличии)
	X	Y			
1	2	3	4	5	6
674	1268829.23	2586658.28	Аналитический метод	5.0	-
675	1268828.92	2586653.29	Аналитический метод	5.0	-
676	1268828.84	2586653.30	Аналитический метод	5.0	-
673	1268829.15	2586658.29	Аналитический метод	5.0	-
677	1295254.61	2566875.45	Аналитический метод	5.0	-
678	1295254.67	2566875.40	Аналитический метод	5.0	-
679	1295251.27	2566871.73	Аналитический метод	5.0	-
680	1295251.21	2566871.79	Аналитический метод	5.0	-
677	1295254.61	2566875.45	Аналитический метод	5.0	-
681	1295103.58	2566712.77	Аналитический метод	5.0	-
682	1295103.64	2566712.72	Аналитический метод	5.0	-
683	1295100.24	2566709.05	Аналитический метод	5.0	-
684	1295100.18	2566709.11	Аналитический метод	5.0	-
681	1295103.58	2566712.77	Аналитический метод	5.0	-
685	1287309.22	2569462.77	Аналитический метод	5.0	-
686	1287311.28	2569461.12	Аналитический метод	5.0	-
687	1287313.11	2569459.63	Аналитический метод	5.0	-
688	1287313.06	2569459.57	Аналитический метод	5.0	-
689	1287311.24	2569461.05	Аналитический метод	5.0	-
690	1287309.17	2569462.71	Аналитический метод	5.0	-
685	1287309.22	2569462.77	Аналитический метод	5.0	-
691	1268811.16	2586370.30	Аналитический метод	5.0	-
692	1268811.24	2586370.30	Аналитический метод	5.0	-
693	1268810.92	2586365.31	Аналитический метод	5.0	-
694	1268810.84	2586365.31	Аналитический метод	5.0	-

2. Сведения о характерных точках границ объекта					
Обозначение характерных точек границ	Координаты, м		Метод определения координат характерной точки	Средняя квадратическая погрешность положения характерной точки (Mt), м	Описание обозначения точки на местности (при наличии)
	X	Y			
1	2	3	4	5	6
691	1268811.16	2586370.30	Аналитический метод	5.0	-
695	1293833.36	2565344.60	Аналитический метод	5.0	-
696	1293833.41	2565344.54	Аналитический метод	5.0	-
697	1293830.01	2565340.88	Аналитический метод	5.0	-
698	1293829.95	2565340.94	Аналитический метод	5.0	-
695	1293833.36	2565344.60	Аналитический метод	5.0	-
699	1285613.11	2570817.05	Аналитический метод	5.0	-
700	1285615.33	2570815.39	Аналитический метод	5.0	-
701	1285617.07	2570814.00	Аналитический метод	5.0	-
702	1285617.02	2570813.93	Аналитический метод	5.0	-
703	1285615.29	2570815.32	Аналитический метод	5.0	-
704	1285613.06	2570816.99	Аналитический метод	5.0	-
699	1285613.11	2570817.05	Аналитический метод	5.0	-
705	1286398.05	2570190.81	Аналитический метод	5.0	-
706	1286400.09	2570189.18	Аналитический метод	5.0	-
707	1286401.96	2570187.69	Аналитический метод	5.0	-
708	1286401.91	2570187.63	Аналитический метод	5.0	-
709	1286400.05	2570189.11	Аналитический метод	5.0	-
710	1286398.00	2570190.74	Аналитический метод	5.0	-
705	1286398.05	2570190.81	Аналитический метод	5.0	-
711	1292767.78	2565158.71	Аналитический метод	5.0	-
712	1292769.77	2565157.16	Аналитический метод	5.0	-
713	1292771.72	2565155.62	Аналитический метод	5.0	-
714	1292771.67	2565155.56	Аналитический метод	5.0	-
715	1292769.73	2565157.09	Аналитический метод	5.0	-

2. Сведения о характерных точках границ объекта					
Обозначение характерных точек границ	Координаты, м		Метод определения координат характерной точки	Средняя квадратическая погрешность положения характерной точки (Mt), м	Описание обозначения точки на местности (при наличии)
	X	Y			
1	2	3	4	5	6
716	1292767.74	2565158.65	Аналитический метод	5.0	-
711	1292767.78	2565158.71	Аналитический метод	5.0	-
717	1294848.86	2566438.40	Аналитический метод	5.0	-
718	1294848.92	2566438.35	Аналитический метод	5.0	-
719	1294845.51	2566434.69	Аналитический метод	5.0	-
720	1294845.46	2566434.74	Аналитический метод	5.0	-
717	1294848.86	2566438.40	Аналитический метод	5.0	-
721	1279716.86	2575541.11	Аналитический метод	5.0	-
722	1279719.10	2575539.31	Аналитический метод	5.0	-
723	1279720.76	2575537.98	Аналитический метод	5.0	-
724	1279720.71	2575537.91	Аналитический метод	5.0	-
725	1279719.06	2575539.24	Аналитический метод	5.0	-
726	1279716.82	2575541.05	Аналитический метод	5.0	-
721	1279716.86	2575541.11	Аналитический метод	5.0	-
727	1268676.09	2584208.48	Аналитический метод	5.0	-
728	1268676.17	2584208.48	Аналитический метод	5.0	-
729	1268675.86	2584203.49	Аналитический метод	5.0	-
730	1268675.78	2584203.49	Аналитический метод	5.0	-
727	1268676.09	2584208.48	Аналитический метод	5.0	-
731	1294571.24	2566139.37	Аналитический метод	5.0	-
732	1294571.30	2566139.32	Аналитический метод	5.0	-
733	1294567.89	2566135.66	Аналитический метод	5.0	-
734	1294567.83	2566135.71	Аналитический метод	5.0	-
731	1294571.24	2566139.37	Аналитический метод	5.0	-
735	1286132.01	2570402.54	Аналитический метод	5.0	-

2. Сведения о характерных точках границ объекта					
Обозначение характерных точек границ	Координаты, м		Метод определения координат характерной точки	Средняя квадратическая погрешность положения характерной точки (Mt), м	Описание обозначения точки на местности (при наличии)
	X	Y			
1	2	3	4	5	6
736	1286134.07	2570400.90	Аналитический метод	5.0	-
737	1286135.92	2570399.43	Аналитический метод	5.0	-
738	1286135.87	2570399.36	Аналитический метод	5.0	-
739	1286134.02	2570400.84	Аналитический метод	5.0	-
740	1286131.96	2570402.48	Аналитический метод	5.0	-
735	1286132.01	2570402.54	Аналитический метод	5.0	-
741	1288507.97	2568507.30	Аналитический метод	5.0	-
742	1288510.15	2568505.56	Аналитический метод	5.0	-
743	1288511.88	2568504.18	Аналитический метод	5.0	-
744	1288511.83	2568504.12	Аналитический метод	5.0	-
745	1288510.10	2568505.50	Аналитический метод	5.0	-
746	1288507.92	2568507.24	Аналитический метод	5.0	-
741	1288507.97	2568507.30	Аналитический метод	5.0	-
747	1282953.54	2572938.66	Аналитический метод	5.0	-
748	1282955.66	2572936.96	Аналитический метод	5.0	-
749	1282957.44	2572935.53	Аналитический метод	5.0	-
750	1282957.40	2572935.47	Аналитический метод	5.0	-
751	1282955.61	2572936.90	Аналитический метод	5.0	-
752	1282953.50	2572938.60	Аналитический метод	5.0	-
747	1282953.54	2572938.66	Аналитический метод	5.0	-
753	1291832.75	2565889.19	Аналитический метод	5.0	-
754	1291834.69	2565887.66	Аналитический метод	5.0	-
755	1291836.68	2565886.10	Аналитический метод	5.0	-
756	1291836.63	2565886.04	Аналитический метод	5.0	-
757	1291834.64	2565887.60	Аналитический метод	5.0	-

2. Сведения о характерных точках границ объекта

Обозначение характерных точек границ	Координаты, м		Метод определения координат характерной точки	Средняя квадратическая погрешность положения характерной точки (Mt), м	Описание обозначения точки на местности (при наличии)
	X	Y			
1	2	3	4	5	6
758	1291832.70	2565889.13	Аналитический метод	5.0	-
753	1291832.75	2565889.19	Аналитический метод	5.0	-
759	1294304.23	2565851.78	Аналитический метод	5.0	-
760	1294304.29	2565851.73	Аналитический метод	5.0	-
761	1294300.89	2565848.06	Аналитический метод	5.0	-
762	1294300.83	2565848.12	Аналитический метод	5.0	-
759	1294304.23	2565851.78	Аналитический метод	5.0	-
763	1268984.08	2587702.12	Аналитический метод	5.0	-
764	1268984.14	2587702.07	Аналитический метод	5.0	-
765	1268981.04	2587698.16	Аналитический метод	5.0	-
766	1268980.98	2587698.20	Аналитический метод	5.0	-
763	1268984.08	2587702.12	Аналитический метод	5.0	-
767	1294093.85	2565625.17	Аналитический метод	5.0	-
768	1294093.91	2565625.12	Аналитический метод	5.0	-
769	1294092.43	2565623.53	Аналитический метод	5.0	-
770	1294090.50	2565621.46	Аналитический метод	5.0	-
771	1294090.45	2565621.51	Аналитический метод	5.0	-
772	1294092.37	2565623.58	Аналитический метод	5.0	-
767	1294093.85	2565625.17	Аналитический метод	5.0	-
773	1316965.46	2627135.05	Аналитический метод	5.0	-
774	1316965.50	2627135.05	Аналитический метод	5.0	-
775	1316965.26	2627131.51	Аналитический метод	5.0	-
776	1316965.07	2627129.07	Аналитический метод	5.0	-
777	1316964.99	2627129.07	Аналитический метод	5.0	-
773	1316965.46	2627135.05	Аналитический метод	5.0	-

2. Сведения о характерных точках границ объекта					
Обозначение характерных точек границ	Координаты, м		Метод определения координат характерной точки	Средняя квадратическая погрешность положения характерной точки (Mt), м	Описание обозначения точки на местности (при наличии)
	X	Y			
1	2	3	4	5	6
778	1275532.34	2578929.43	Аналитический метод	5.0	-
779	1275534.57	2578927.64	Аналитический метод	5.0	-
780	1275534.58	2578927.64	Аналитический метод	5.0	-
781	1275536.23	2578926.29	Аналитический метод	5.0	-
782	1275536.18	2578926.23	Аналитический метод	5.0	-
783	1275534.53	2578927.58	Аналитический метод	5.0	-
784	1275532.30	2578929.38	Аналитический метод	5.0	-
778	1275532.34	2578929.43	Аналитический метод	5.0	-
785	1276692.97	2577984.62	Аналитический метод	5.0	-
786	1276695.28	2577982.78	Аналитический метод	5.0	-
787	1276695.29	2577982.78	Аналитический метод	5.0	-
788	1276696.86	2577981.48	Аналитический метод	5.0	-
789	1276696.81	2577981.42	Аналитический метод	5.0	-
790	1276695.24	2577982.72	Аналитический метод	5.0	-
791	1276692.93	2577984.56	Аналитический метод	5.0	-
785	1276692.97	2577984.62	Аналитический метод	5.0	-
792	1278563.50	2576470.89	Аналитический метод	5.0	-
793	1278565.59	2576469.21	Аналитический метод	5.0	-
794	1278565.60	2576469.21	Аналитический метод	5.0	-
795	1278567.38	2576467.74	Аналитический метод	5.0	-
796	1278567.34	2576467.68	Аналитический метод	5.0	-
797	1278565.54	2576469.16	Аналитический метод	5.0	-
798	1278563.45	2576470.83	Аналитический метод	5.0	-
792	1278563.50	2576470.89	Аналитический метод	5.0	-
799	1276004.73	2578544.58	Аналитический метод	5.0	-

2. Сведения о характерных точках границ объекта

Обозначение характерных точек границ	Координаты, м		Метод определения координат характерной точки	Средняя квадратическая погрешность положения характерной точки (Mt), м	Описание обозначения точки на местности (при наличии)
	X	Y			
1	2	3	4	5	6
800	1276006.92	2578542.80	Аналитический метод	5.0	-
801	1276006.93	2578542.80	Аналитический метод	5.0	-
802	1276008.60	2578541.41	Аналитический метод	5.0	-
803	1276008.55	2578541.35	Аналитический метод	5.0	-
804	1276006.87	2578542.75	Аналитический метод	5.0	-
805	1276004.68	2578544.53	Аналитический метод	5.0	-
799	1276004.73	2578544.58	Аналитический метод	5.0	-
806	1278003.78	2576922.75	Аналитический метод	5.0	-
807	1278006.02	2576920.96	Аналитический метод	5.0	-
808	1278007.68	2576919.61	Аналитический метод	5.0	-
809	1278007.63	2576919.56	Аналитический метод	5.0	-
810	1278005.98	2576920.90	Аналитический метод	5.0	-
811	1278003.74	2576922.69	Аналитический метод	5.0	-
806	1278003.78	2576922.75	Аналитический метод	5.0	-
812	1292619.15	2565275.13	Аналитический метод	5.0	-
813	1292621.23	2565273.51	Аналитический метод	5.0	-
814	1292623.09	2565272.06	Аналитический метод	5.0	-
815	1292623.04	2565272.00	Аналитический метод	5.0	-
816	1292621.19	2565273.45	Аналитический метод	5.0	-
817	1292619.10	2565275.08	Аналитический метод	5.0	-
812	1292619.15	2565275.13	Аналитический метод	5.0	-
818	1289210.53	2567947.45	Аналитический метод	5.0	-
819	1289212.54	2567945.87	Аналитический метод	5.0	-
820	1289214.45	2567944.35	Аналитический метод	5.0	-
821	1289214.41	2567944.29	Аналитический метод	5.0	-

2. Сведения о характерных точках границ объекта					
Обозначение характерных точек границ	Координаты, м		Метод определения координат характерной точки	Средняя квадратическая погрешность положения характерной точки (Mt), м	Описание обозначения точки на местности (при наличии)
	X	Y			
1	2	3	4	5	6
822	1289212.50	2567945.81	Аналитический метод	5.0	-
823	1289210.48	2567947.39	Аналитический метод	5.0	-
818	1289210.53	2567947.45	Аналитический метод	5.0	-
824	1288688.05	2568363.09	Аналитический метод	5.0	-
825	1288690.06	2568361.48	Аналитический метод	5.0	-
826	1288691.95	2568359.95	Аналитический метод	5.0	-
827	1288691.90	2568359.90	Аналитический метод	5.0	-
828	1288690.02	2568361.42	Аналитический метод	5.0	-
829	1288688.01	2568363.03	Аналитический метод	5.0	-
824	1288688.05	2568363.09	Аналитический метод	5.0	-
830	1290984.40	2566552.71	Аналитический метод	5.0	-
831	1290986.46	2566551.14	Аналитический метод	5.0	-
832	1290988.36	2566549.65	Аналитический метод	5.0	-
833	1290988.32	2566549.60	Аналитический метод	5.0	-
834	1290986.42	2566551.08	Аналитический метод	5.0	-
835	1290984.36	2566552.65	Аналитический метод	5.0	-
830	1290984.40	2566552.71	Аналитический метод	5.0	-
836	1290077.08	2567260.51	Аналитический метод	5.0	-
837	1290079.21	2567258.84	Аналитический метод	5.0	-
838	1290081.01	2567257.42	Аналитический метод	5.0	-
839	1290080.97	2567257.36	Аналитический метод	5.0	-
840	1290079.17	2567258.78	Аналитический метод	5.0	-
841	1290077.04	2567260.45	Аналитический метод	5.0	-
836	1290077.08	2567260.51	Аналитический метод	5.0	-
842	1281614.02	2574011.85	Аналитический метод	5.0	-

2. Сведения о характерных точках границ объекта					
Обозначение характерных точек границ	Координаты, м		Метод определения координат характерной точки	Средняя квадратическая погрешность положения характерной точки (Mt), м	Описание обозначения точки на местности (при наличии)
	X	Y			
1	2	3	4	5	6
843	1281616.21	2574010.11	Аналитический метод	5.0	-
844	1281617.93	2574008.73	Аналитический метод	5.0	-
845	1281617.88	2574008.67	Аналитический метод	5.0	-
846	1281616.17	2574010.05	Аналитический метод	5.0	-
847	1281613.98	2574011.79	Аналитический метод	5.0	-
842	1281614.02	2574011.85	Аналитический метод	5.0	-
848	1282654.08	2573178.89	Аналитический метод	5.0	-
849	1282656.28	2573177.17	Аналитический метод	5.0	-
850	1282658.00	2573175.79	Аналитический метод	5.0	-
851	1282657.96	2573175.73	Аналитический метод	5.0	-
852	1282656.24	2573177.11	Аналитический метод	5.0	-
853	1282654.04	2573178.83	Аналитический метод	5.0	-
848	1282654.08	2573178.89	Аналитический метод	5.0	-
854	1286688.85	2569958.50	Аналитический метод	5.0	-
855	1286690.99	2569956.79	Аналитический метод	5.0	-
856	1286692.76	2569955.38	Аналитический метод	5.0	-
857	1286692.71	2569955.32	Аналитический метод	5.0	-
858	1286690.95	2569956.73	Аналитический метод	5.0	-
859	1286688.80	2569958.45	Аналитический метод	5.0	-
854	1286688.85	2569958.50	Аналитический метод	5.0	-
860	1279394.92	2575800.27	Аналитический метод	5.0	-
861	1279397.04	2575798.56	Аналитический метод	5.0	-
862	1279398.81	2575797.13	Аналитический метод	5.0	-
863	1279398.77	2575797.08	Аналитический метод	5.0	-
864	1279397.00	2575798.50	Аналитический метод	5.0	-

2. Сведения о характерных точках границ объекта					
Обозначение характерных точек границ	Координаты, м		Метод определения координат характерной точки	Средняя квадратическая погрешность положения характерной точки (Mt), м	Описание обозначения точки на местности (при наличии)
	X	Y			
1	2	3	4	5	6
865	1279394.87	2575800.21	Аналитический метод	5.0	-
860	1279394.92	2575800.27	Аналитический метод	5.0	-
866	1289425.54	2567775.95	Аналитический метод	5.0	-
867	1289428.31	2567773.74	Аналитический метод	5.0	-
868	1289429.45	2567772.83	Аналитический метод	5.0	-
869	1289429.41	2567772.77	Аналитический метод	5.0	-
870	1289428.27	2567773.68	Аналитический метод	5.0	-
871	1289425.50	2567775.89	Аналитический метод	5.0	-
866	1289425.54	2567775.95	Аналитический метод	5.0	-
872	1288239.98	2568720.98	Аналитический метод	5.0	-
873	1288241.92	2568719.44	Аналитический метод	5.0	-
874	1288243.89	2568717.87	Аналитический метод	5.0	-
875	1288243.84	2568717.81	Аналитический метод	5.0	-
876	1288241.88	2568719.38	Аналитический метод	5.0	-
877	1288239.93	2568720.93	Аналитический метод	5.0	-
872	1288239.98	2568720.98	Аналитический метод	5.0	-
878	1283217.00	2572727.57	Аналитический метод	5.0	-
879	1283219.18	2572725.82	Аналитический метод	5.0	-
880	1283220.90	2572724.45	Аналитический метод	5.0	-
881	1283220.86	2572724.39	Аналитический метод	5.0	-
882	1283219.13	2572725.77	Аналитический метод	5.0	-
883	1283216.95	2572727.51	Аналитический метод	5.0	-
878	1283217.00	2572727.57	Аналитический метод	5.0	-
884	1281110.00	2574417.21	Аналитический метод	5.0	-
885	1281112.19	2574415.47	Аналитический метод	5.0	-

2. Сведения о характерных точках границ объекта					
Обозначение характерных точек границ	Координаты, м		Метод определения координат характерной точки	Средняя квадратическая погрешность положения характерной точки (Mt), м	Описание обозначения точки на местности (при наличии)
	X	Y			
1	2	3	4	5	6
886	1281112.20	2574415.47	Аналитический метод	5.0	-
887	1281113.90	2574414.08	Аналитический метод	5.0	-
888	1281113.86	2574414.03	Аналитический метод	5.0	-
889	1281112.15	2574415.42	Аналитический метод	5.0	-
890	1281109.96	2574417.16	Аналитический метод	5.0	-
884	1281110.00	2574417.21	Аналитический метод	5.0	-
891	1291590.83	2566079.88	Аналитический метод	5.0	-
892	1291594.76	2566076.78	Аналитический метод	5.0	-
893	1291594.72	2566076.73	Аналитический метод	5.0	-
894	1291590.79	2566079.83	Аналитический метод	5.0	-
891	1291590.83	2566079.88	Аналитический метод	5.0	-
895	1291249.52	2566345.12	Аналитический метод	5.0	-
896	1291251.54	2566343.54	Аналитический метод	5.0	-
897	1291253.46	2566342.05	Аналитический метод	5.0	-
898	1291253.42	2566342.00	Аналитический метод	5.0	-
899	1291251.50	2566343.49	Аналитический метод	5.0	-
900	1291249.48	2566345.07	Аналитический метод	5.0	-
895	1291249.52	2566345.12	Аналитический метод	5.0	-
901	1292079.01	2565696.25	Аналитический метод	5.0	-
902	1292080.99	2565694.70	Аналитический метод	5.0	-
903	1292082.95	2565693.17	Аналитический метод	5.0	-
904	1292082.91	2565693.12	Аналитический метод	5.0	-
905	1292080.95	2565694.65	Аналитический метод	5.0	-
906	1292078.97	2565696.20	Аналитический метод	5.0	-
901	1292079.01	2565696.25	Аналитический метод	5.0	-

2. Сведения о характерных точках границ объекта					
Обозначение характерных точек границ	Координаты, м		Метод определения координат характерной точки	Средняя квадратическая погрешность положения характерной точки (Mt), м	Описание обозначения точки на местности (при наличии)
	X	Y			
1	2	3	4	5	6
907	1289756.90	2567511.64	Аналитический метод	5.0	-
908	1289758.92	2567510.03	Аналитический метод	5.0	-
909	1289760.82	2567508.54	Аналитический метод	5.0	-
910	1289760.78	2567508.49	Аналитический метод	5.0	-
911	1289758.88	2567509.98	Аналитический метод	5.0	-
912	1289756.86	2567511.59	Аналитический метод	5.0	-
907	1289756.90	2567511.64	Аналитический метод	5.0	-
913	1298908.79	2571819.93	Аналитический метод	5.0	-
914	1298908.87	2571819.89	Аналитический метод	5.0	-
915	1298907.08	2571816.80	Аналитический метод	5.0	-
916	1298907.00	2571816.83	Аналитический метод	5.0	-
913	1298908.79	2571819.93	Аналитический метод	5.0	-
917	1313144.36	2615325.06	Аналитический метод	5.0	-
918	1313142.06	2615321.62	Аналитический метод	5.0	-
919	1313142.03	2615321.64	Аналитический метод	5.0	-
917	1313144.36	2615325.06	Аналитический метод	5.0	-
3. Сведения о характерных точках части (частей) границы объекта					
Обозначение характерных точек части границы	Координаты, м		Метод определения координат характерной точки	Средняя квадратическая погрешность положения характерной точки (Mt), м	Описание обозначения точки на местности (при наличии)
	X	Y			
1	2	3	4	5	6
-	-	-	-	-	-

Раздел 4
План границ объекта

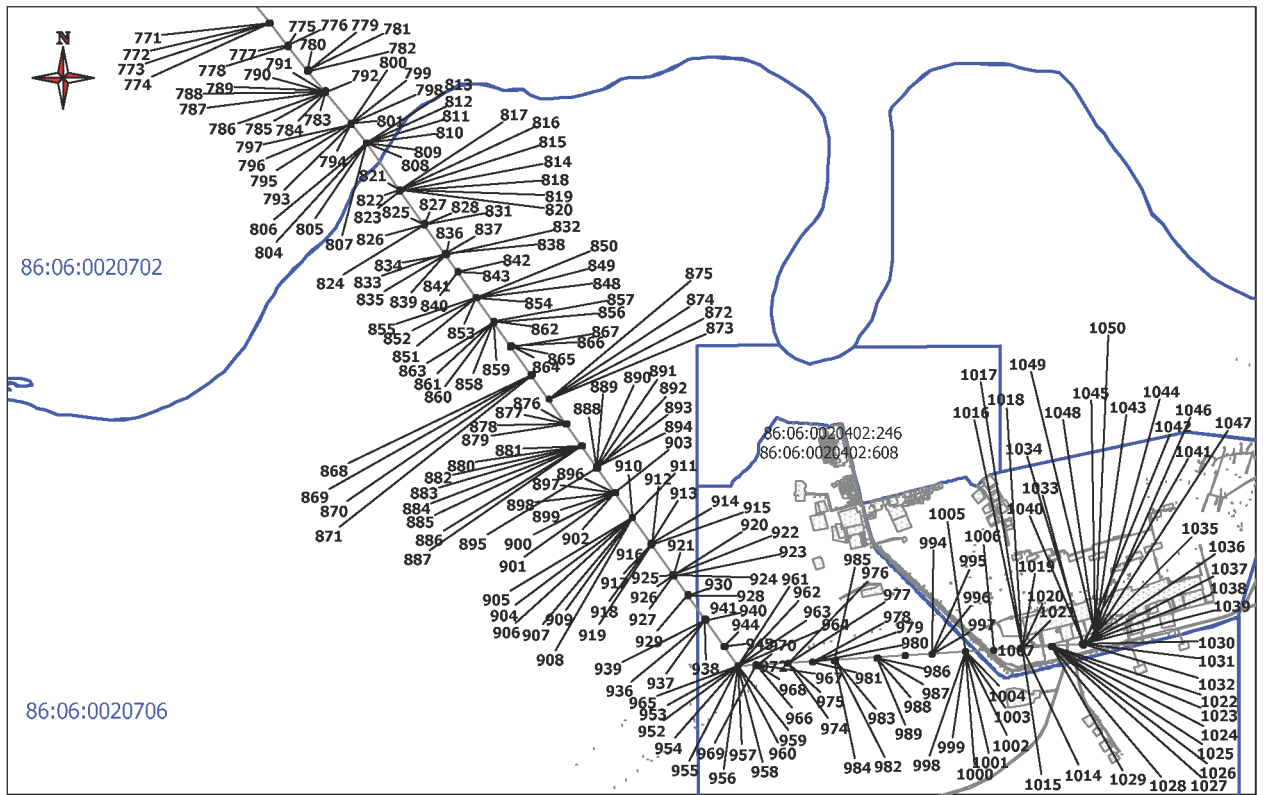

Масштаб 1:50000

Условные обозначения:

●1 – характерная точка границы публичного сервитута

— - проектные границы публичного сервитута

— - границы земельных участков по сведениям ЕГРН

86:04:0000001 – номер кадастрового квартала

86:04:00000001:1 – кадастровый номер земельных участков по сведениям ЕГРН

Раздел 4
План границ объекта

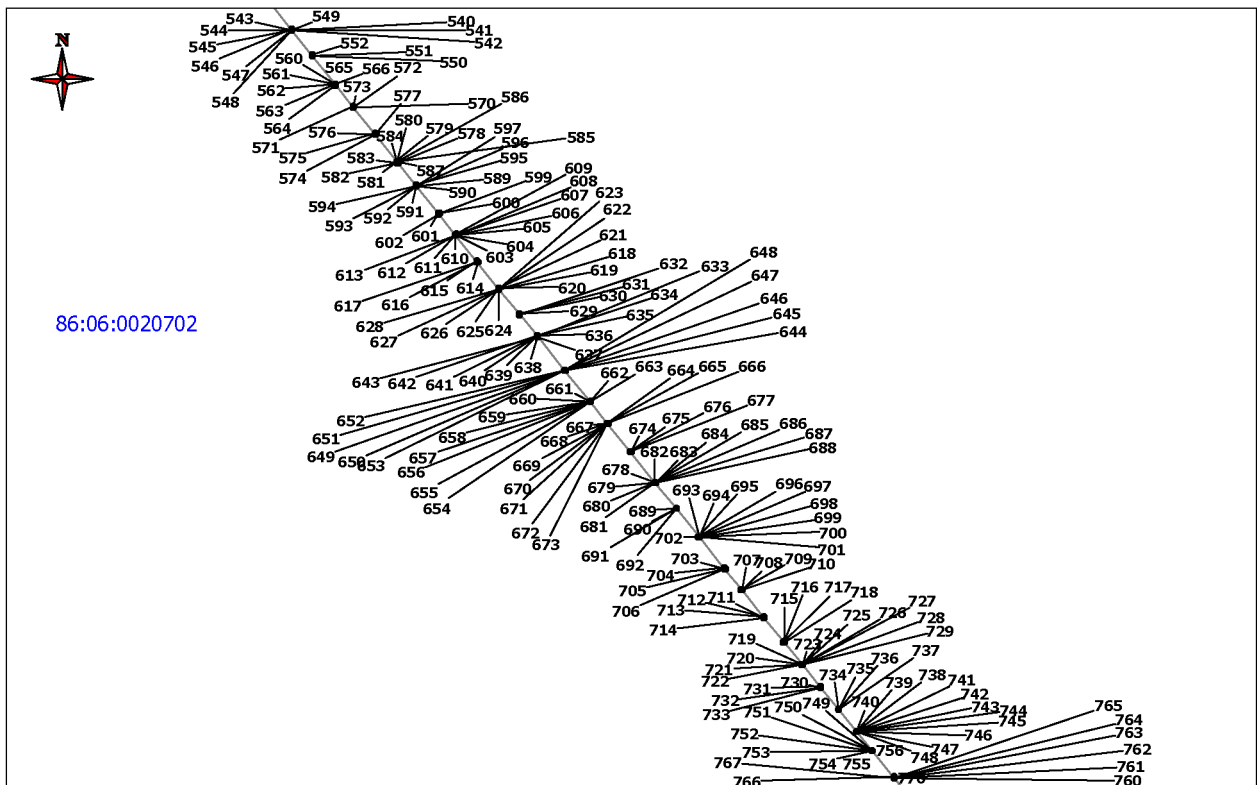

Масштаб 1:50000

Условные обозначения:

- 1 – характерная точка границы публичного сервитута
- - проектные границы публичного сервитута
- - границы земельных участков по сведениям ЕГРН

86:04:0000001 – номер кадастрового квартала

86:04:0000001:1 – кадастровый номер земельных участков по сведениям ЕГРН

Раздел 4

План границ объекта

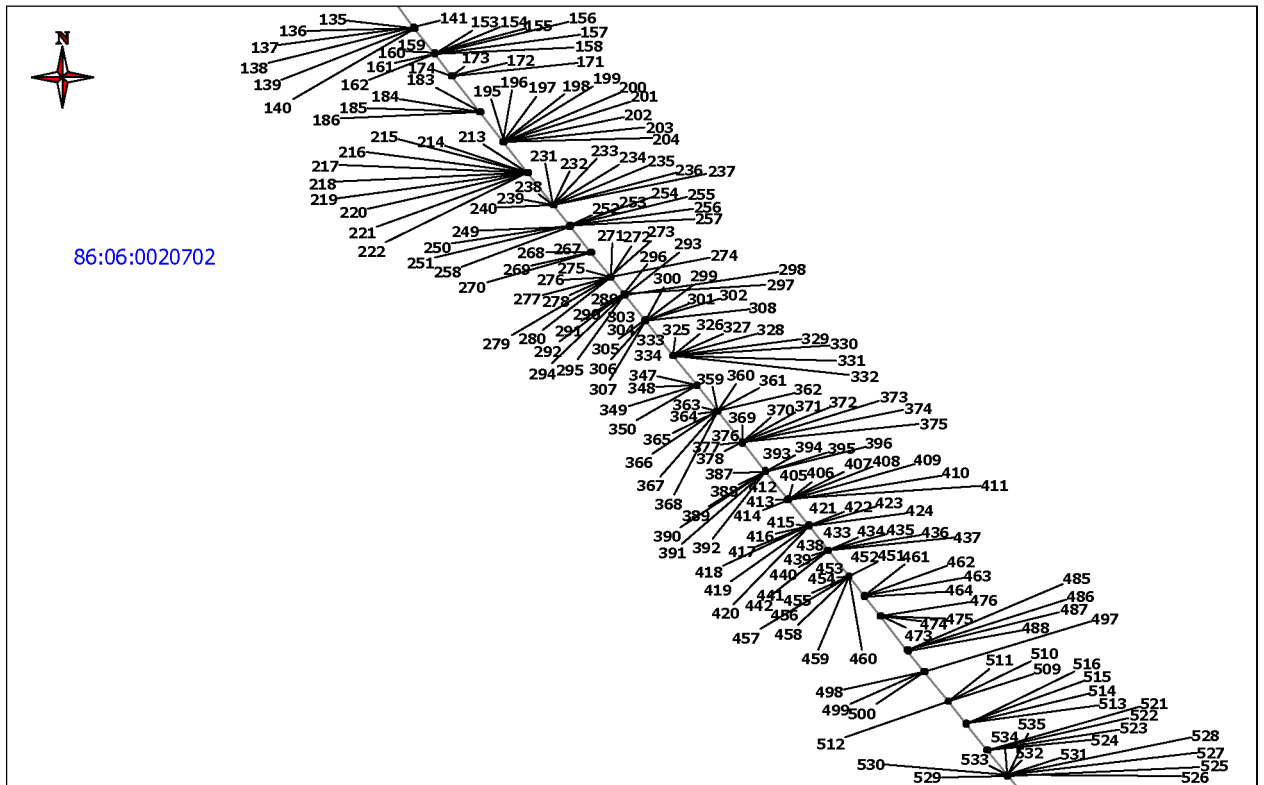

Масштаб 1:50000

Условные обозначения:

- 1 – характерная точка границы публичного сервитута
- (красная линия) - проектные границы публичного сервитута
- (черная линия) - границы земельных участков по сведениям ЕГРН

86:04:0000001 – номер кадастрового квартала

86:04:0000001:1 – кадастровый номер земельных участков по сведениям ЕГРН

Раздел 4
План границ объекта

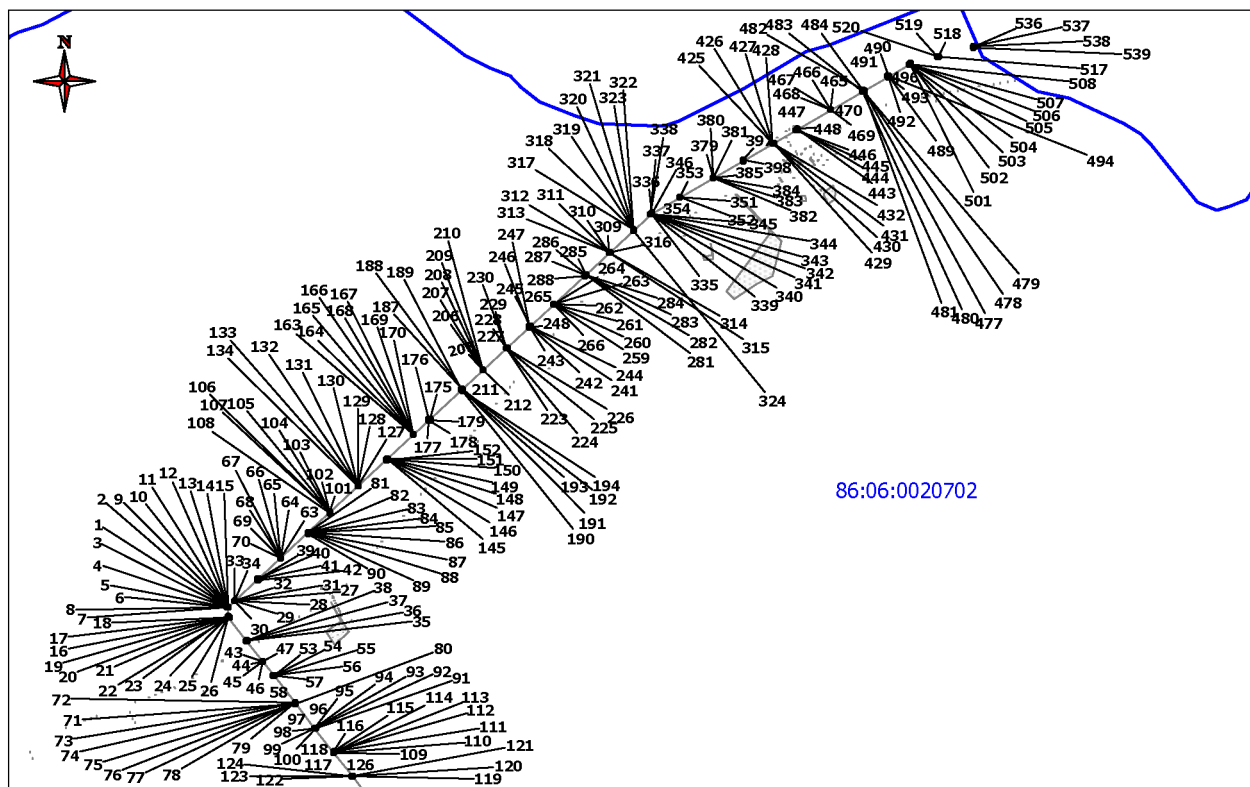

Масштаб 1:50000

Условные обозначения:

- 1 – характерная точка границы публичного сервитута
- - проектные границы публичного сервитута
- - границы земельных участков по сведениям ЕГРН

86:04:0000001 – номер кадастрового квартала

86:04:0000001:1 – кадастровый номер земельных участков по сведениям ЕГРН

Раздел 4
План границ объекта

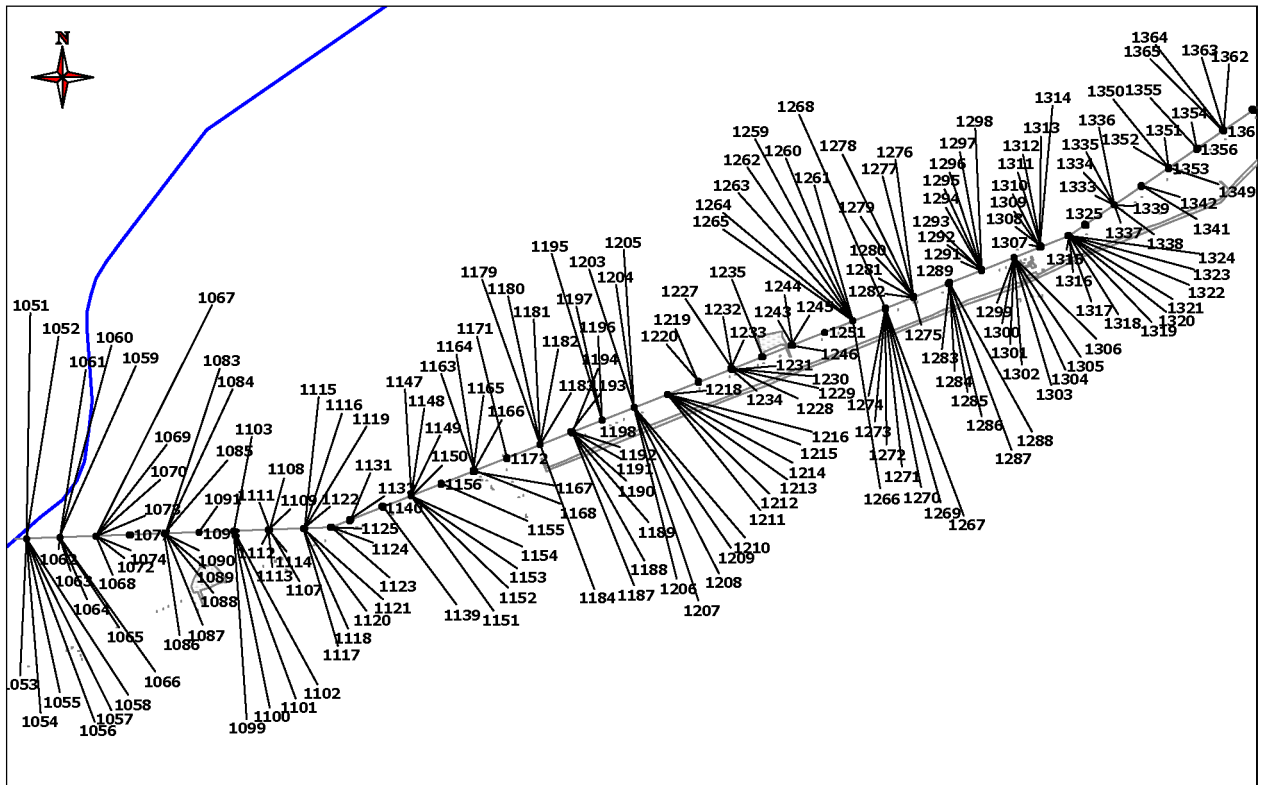

Масштаб 1:50000

Условные обозначения:

●1 – характерная точка границы публичного сервитута

— - проектные границы публичного сервитута

— - границы земельных участков по сведениям ЕГРН

86:04:0000001 – номер кадастрового квартала

86:04:0000001:1 – кадастровый номер земельных участков по сведениям ЕГРН

Раздел 4
План границ объекта

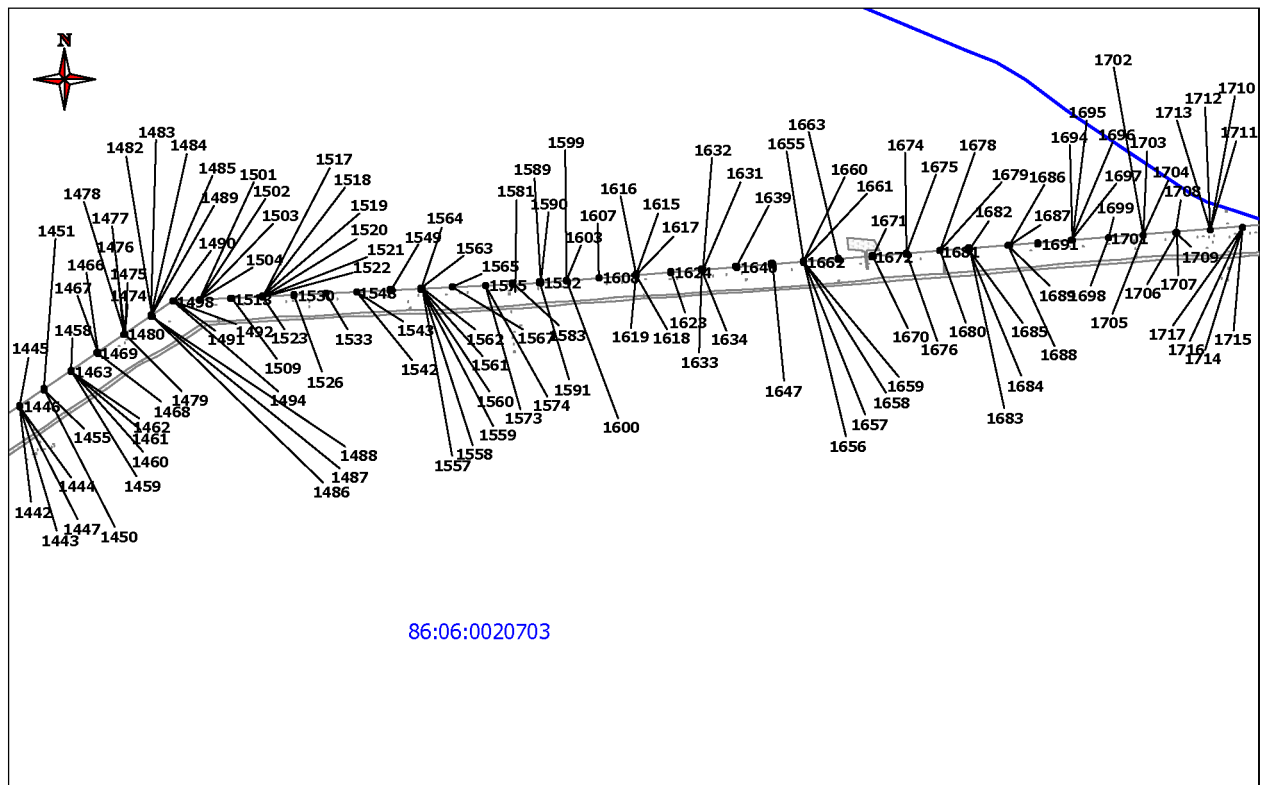

86:06:0020703

Масштаб 1:50000

Условные обозначения:

- 1 – характерная точка границы публичного сервитута
- - проектные границы публичного сервитута
- - границы земельных участков по сведениям ЕГРН

86:04:0000001 – номер кадастрового квартала

86:04:0000001:1 – кадастровый номер земельных участков по сведениям ЕГРН

Раздел 4
План границ объекта

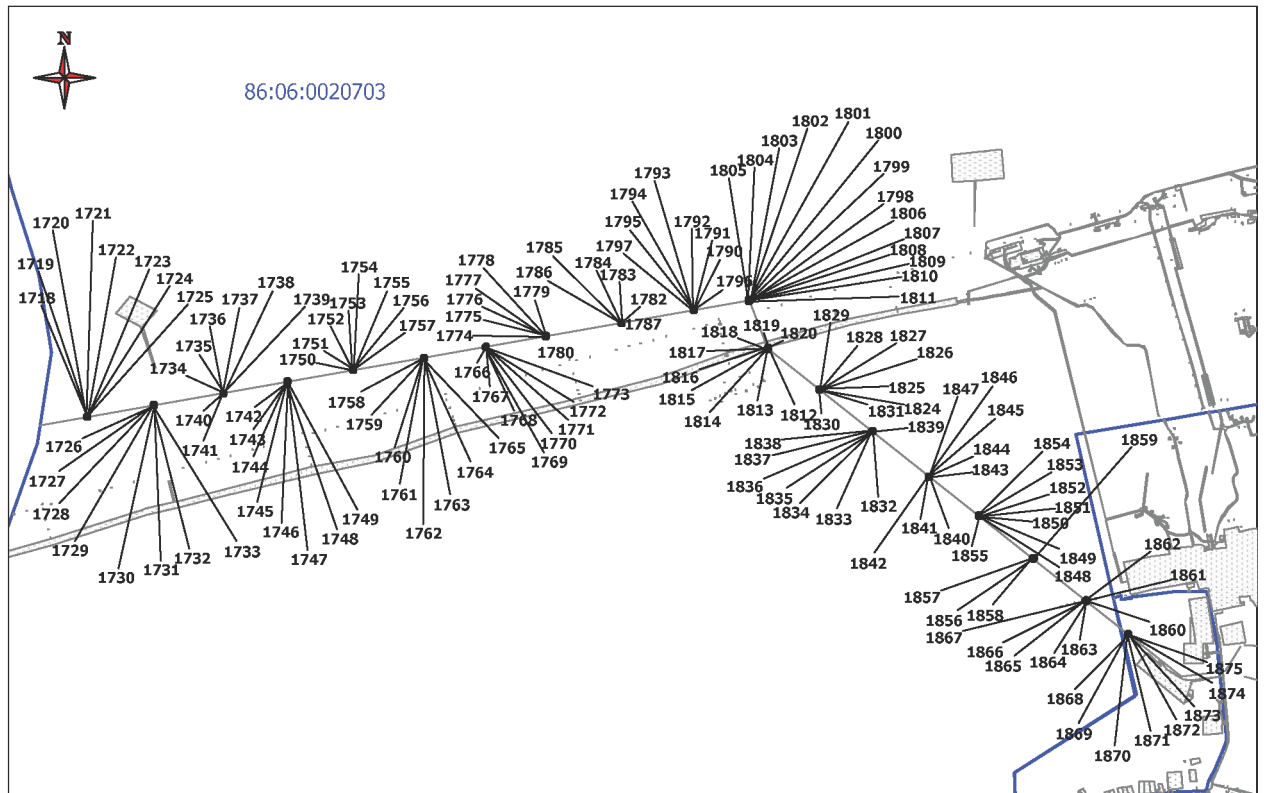

Масштаб 1:25000

Условные обозначения:

- 1 – характерная точка границы публичного сервитута
- - проектные границы публичного сервитута
- - границы земельных участков по сведениям ЕГРН

86:04:0000001 – номер кадастрового квартала

86:04:0000001:1 – кадастровый номер земельных участков по сведениям ЕГРН